

**6.20 ใบกำกับการขนส่งของเสียอันตราย (Manifest System)
สำหรับฝุ่นจากถุงกรอง (Bag Filter)**

หมายเลขใบกำกับการขนส่งของเสียอันตราย : Manifest No.

ใบกำกับการขนส่งของเสียอันตราย (Uniform Hazardous Waste Manifest)

1. ส่วนของผู้ก่อการนิคมของเสียอันตราย: This section must be completed by the Generator

1) ชื่อ : name บริษัท ทาเทตคิการมิด (ประเทศไทย) จำกัด มหาชน สถานก่อการนิคม : Generator address 351 หมู่ 6 ต.ปอแก้ว อ.ศรีราชา จ.ชลบุรี	2) เลขประจำตัวผู้ก่อการนิคมของเสียอันตราย : Generator's ID โทรศัพท์ : Phone โทรสาร : Fax กรณีฉุกเฉิน : Emergency
3) ผู้ขนส่งของเสียอันตราย : Transporter	
รายที่ 1 ชื่อบริษัท : First company name บริษัท เทสคอม จำกัด รายที่ 2 ชื่อบริษัท : Second company name	เลขประจำตัวผู้ขนส่งของเสียอันตราย รายที่ 1 : Transporter's ID เลขประจำตัวผู้ขนส่งของเสียอันตราย รายที่ 2 : Transporter's ID
4) ผู้เก็บรวบรวม บำบัด และกำจัดของเสียอันตราย : Treatment Storage Disposal Facilities (TSDFs)	
รายที่ 1 ชื่อบริษัท : First TSDF's name บริษัท คอปเปอร์ แมททอล จำกัด รายที่ 2 ชื่อบริษัท : Second TSDF's name	เลขประจำตัวผู้เก็บรวบรวม บำบัด และกำจัดของเสียอันตราย รายที่ 1 Disposer's ID เลขประจำตัวผู้เก็บรวบรวม บำบัด และกำจัดของเสียอันตราย รายที่ 2 Disposer's ID

ลำดับ No.	รายละเอียด (Description)	รหัสของเสีย อันตราย : Waste ID.	หมวดของวัสดุที่ไม่ใช่แล้ว หมวด	ชื่อ	จำนวน : No.	ชนิด : Type	ปริมาณสุทธิ : Quantity	หน่วยน้ำหนัก : Unit Wt / Vol	รายละเอียดเพิ่มเติม : Additional Information
	ฝุ่นจากพลาสติก	18 02 07			23	ผง	24.350	kg	

รวมปริมาณของเสียอันตรายทั้งหมด : Total Quantity ของเหลว : liquid ลิตร/ลูกบาศก์เมตร : Liters/cu.m ของแข็ง : solid กิโลกรัม / ตัน : Kgs. / tons

6) การปฏิบัติที่มีลักษณะพิเศษ และข้อมูลเพิ่มเติม
Special handling Instructions and additional information

7) คำรับรอง : ข้าพเจ้าขอรับรองว่าได้ส่งมอบของเสียอันตรายแล้วตามที่ระบุข้างต้น และมีการบรรจุติดป้ายหรือฉลากอย่างเหมาะสมตรงตามข้อกำหนดของกฎหมายทุกประการ :
Generator Certificate : I here and are in proper condition for transport according to regulation **2566**
ลงชื่อ Generator's name วันที่ : Date เดือน : Month พ.ศ. : Year

2. ส่วนของผู้ขนส่งของเสียอันตราย: This section must be completed by the Transporter

1) ชื่อผู้ขนส่งรายที่ 1 : Transporter's name บริษัท เทสคอม จำกัด เลขประจำตัวผู้ขนส่ง : Transporter's ID โทรศัพท์ : Phone โทรสาร : Fax กรณีฉุกเฉิน : Emergency	2) พาหนะที่ใช้ <input type="checkbox"/> รถบรรทุก <input type="checkbox"/> รถไฟ <input type="checkbox"/> เรือ <input type="checkbox"/> เครื่องบิน Vehicle Truck Train Ship Plane 3) เลขทะเบียน พาหนะ : Vehicle ID
4) คำรับรอง : ข้าพเจ้าขอรับรองว่าได้รับของเสียอันตรายแล้วตามที่ระบุข้างต้น และการขนส่งเป็นไปตามข้อกำหนดของกฎหมายทุกประการ Transporter Certification : I hereby declare that I have received the type and quantity of waste as described above by the generator and that waste has been transported according to regulations. โดยขนส่งจากจังหวัด : From ไปยังจังหวัด To ใช้ระยะเวลาประมาณ : Time spending ชม./วัน : hours/day ลงชื่อผู้ขนส่งรายที่ 1 Transporter's name วันที่ : Date เดือน : Month พ.ศ. : Year	
5) ชื่อผู้ขนส่งรายที่ 2 : Transporter's name เลขประจำตัวผู้ขนส่ง : Transporter's ID โทรศัพท์ : Phone โทรสาร : Fax กรณีฉุกเฉิน : Emergency	6) พาหนะที่ใช้ <input type="checkbox"/> รถบรรทุก <input type="checkbox"/> รถไฟ <input type="checkbox"/> เรือ <input type="checkbox"/> เครื่องบิน Vehicle Truck Train Ship Plane 7) เลขทะเบียน พาหนะ : Vehicle ID

8) คำรับรอง : ข้าพเจ้าขอรับรองว่าได้รับของเสียอันตรายแล้วตามที่ระบุข้างต้น และการขนส่งเป็นไปตามข้อกำหนดของกฎหมายทุกประการ
Transporter Certification : I hereby declare that I have received the type and quantity of waste as described above by the generator and that waste has been transported according to regulations.
โดยขนส่งจากจังหวัด : From ไปยังจังหวัด To ใช้ระยะเวลาประมาณ : Time spending ชม./วัน : hours/day
ลงชื่อผู้ขนส่งรายที่ 2 Transporter's name ลายเซ็น : signature วันที่ : Date เดือน : Month พ.ศ. : Year

3. ส่วนของผู้ประกอบการสถานเก็บรวบรวม บำบัด และกำจัดของเสียอันตราย: This section must be completed by the TSDF

1) ชื่อผู้รับกำจัด TSDF's name บริษัท คอปเปอร์ แมททอล จำกัด สถานที่กำจัด : TSDF's address โรงงานกำจัดของเสียอันตราย อ.ศรีราชา จ.ชลบุรี	2) เลขประจำตัวผู้รับกำจัด : TSDF's ID โทรศัพท์ : Phone โทรสาร : Fax กรณีฉุกเฉิน : Emergency
3) คำรับรอง : ข้าพเจ้าขอรับรองว่าได้รับของเสียอันตรายแล้วตามปริมาณที่ระบุข้างต้นนี้ TSDF certificate of arrival : I hereby declare that I have received the reference load. และสามารถกำจัดของเสียที่รับมานี้ได้ภายในระยะเวลา : Treatment period <input type="checkbox"/> วัน : day <input type="checkbox"/> เดือน : month <input type="checkbox"/> ปี : year นับจากวันที่ได้รับของเสีย : since the day that received waste 2566 ลงชื่อผู้รับกำจัด : TSDF's name ลายเซ็น : Signature วันที่ : Date เดือน : Month พ.ศ. : Year	
4) กรณีของเสียอันตรายไม่ตรงตามที่แจ้ง : Discrepancy Notification ประเภทของเสียอันตราย : Type of waste ปริมาณ : Quantity การดำเนินงาน : Action taken <input type="checkbox"/> ส่งคืน : Returned <input type="checkbox"/> จัดประเภทใหม่ : Reclassified / รหัส : Waste ID <input type="checkbox"/> รับกำจัด : Accepted- เหตุผล : Reason of action วันที่ส่งคืน : Date returned (วัน/เดือน/ปี : dd / mm / yy) หมายเลขใบกำกับการขนส่งของเสียอันตรายที่ส่งกลับ : Returned manifest no. ชื่อผู้ส่งคืน : TSDF's name ลายเซ็นผู้ส่งคืน : TSDF's Signature	

หมายเลขใบกำกับการขนส่งของเสียอันตราย : Manifest No. 000000

ใบกำกับการขนส่งของเสียอันตราย

(Uniform Hazardous Waste Manifest)

1. ส่วนของผู้ก่อการเกิดของเสียอันตราย: This section must be completed by the Generator

1) ชื่อ : name บริษัท ทาเพสทีค เรมลิก (ประเทศไทย) จำกัด มหาชน	2) เลขประจำตัวผู้ก่อการเกิดของเสียอันตราย : Generator's
สถานก่อการเกิด : Generator address 351 หมู่ 6 ต.ปิ่นอิน อ.วิเศษ จ.ขอนแก่น	โทรศัพท์ : Phone โทรสาร : Fax กรณีฉุกเฉิน : Emergency
3) ผู้ขนส่งของเสียอันตราย : Transporter บริษัท แพนด้า จำกัด	เลขประจำตัวผู้ขนส่งของเสียอันตราย รายที่ 1 : Transporter's
รายที่ 1 ชื่อบริษัท : First company name	เลขประจำตัวผู้ขนส่งของเสียอันตราย รายที่ 2 : Transporter's ID
รายที่ 2 ชื่อบริษัท : Second company name	
4) ผู้เก็บรวบรวม บำบัด และกำจัดของเสียอันตราย : Treatment Storage Disposal Facilities (TSDFs) บริษัท คอนบอร์ เมทาลอ จำกัด	เลขประจำตัวผู้เก็บรวบรวม บำบัด และกำจัดของเสียอันตราย รายที่ 1 Disposer's ID
รายที่ 1 ชื่อบริษัท : First TSDF's name	เลขประจำตัวผู้เก็บรวบรวม บำบัด และกำจัดของเสียอันตราย รายที่ 2 Disposer's ID
รายที่ 2 ชื่อบริษัท : Second TSDF's name	

5) รายละเอียดของของเสียอันตรายที่ขนส่งเคลื่อนย้าย :								
ลำดับ No.	รายละเอียด (Description)	รหัสของเสียอันตราย : Waste ID.	หมวดของวัสดุที่ไม่ใช่แล้ว		ภาชนะบรรจุ : Containers		ปริมาณสุทธิ : Quantity	หน่วยน้ำหนัก : Unit Wt / Vol
			หมวด	ชื่อ	จำนวน : No.	ชนิด : Type		
	น้ำมันเครื่อง	18 02 61			23	ถัง	14.860	Kg

รวมปริมาณของเสียอันตรายทั้งหมด : Total Quantity ของเหลว : liquid ลิตร/ลูกบาศก์เมตร : Liters/cu.m ของแข็ง : solid กิโลกรัม / ตัน : Kgs. / tons

6) การปฏิบัติที่มีลักษณะพิเศษ และข้อมูลเพิ่มเติม
Special handling Instructions and additional information7) คำรับรอง : ข้าพเจ้าขอรับรองว่าได้ส่งมอบของเสียอันตรายแล้วตามที่ระบุข้างต้น และมีการบรรจุติดป้ายหรือฉลากอย่างเหมาะสมตรงตามข้อกำหนดของกฎหมายทุกประการ :
Generator Certificate : I hereby declare that the contents of this consignment are accurately described above and have been packed and labeled and are in proper condition for transport according to regulation
ลงชื่อ Generator's name วันที่ : Date เดือน : Month พ.ศ. : Year

2. ส่วนของผู้ขนส่งของเสียอันตราย: This section must be completed by the Transporter

1) ชื่อผู้ขนส่งรายที่ 1 : Transporter's name บริษัท แพนด้า จำกัด	2) พาหนะที่ใช้ <input type="checkbox"/> รถบรรทุก <input type="checkbox"/> รถไฟ <input type="checkbox"/> เรือ <input type="checkbox"/> เครื่องบิน
เลขประจำตัวผู้ขนส่ง : Transporter's ID	Vehicle Truck Train Ship Plane
โทรศัพท์ : Phone โทรสาร : Fax กรณีฉุกเฉิน : Emergency	3) เลขทะเบียน พาหนะ : Vehicle ID
4) คำรับรอง : ข้าพเจ้าขอรับรองว่าได้รับของเสียอันตรายแล้วตามที่ระบุข้างต้น และการขนส่งเป็นไปตามข้อกำหนดของกฎหมายทุกประการ Transporter Certification : I hereby declare that I have received the type and quantity of waste as described above by the generator and that waste has been transported according to regulations. โดยขนส่งจากจังหวัด : From ไปยังจังหวัด To ใช้ระยะเวลาประมาณ : Time spending ชม./วัน : hours/day ลงชื่อผู้ขนส่งรายที่ 1 Transporter's name ลายเซ็น : signature วันที่ : Date เดือน : Month พ.ศ. : Year	
5) ชื่อผู้ขนส่งรายที่ 2 : Transporter's name	6) พาหนะที่ใช้ <input type="checkbox"/> รถบรรทุก <input type="checkbox"/> รถไฟ <input type="checkbox"/> เรือ <input type="checkbox"/> เครื่องบิน
เลขประจำตัวผู้ขนส่ง : Transporter's ID	Vehicle Truck Train Ship Plane
โทรศัพท์ : Phone โทรสาร : Fax กรณีฉุกเฉิน : Emergency	7) เลขทะเบียน พาหนะ : Vehicle ID

8) คำรับรอง : ข้าพเจ้าขอรับรองว่าได้รับของเสียอันตรายแล้วตามที่ระบุข้างต้น และการขนส่งเป็นไปตามข้อกำหนดของกฎหมายทุกประการ
Transporter Certification : I hereby declare that I have received the type and quantity of waste as described above by the generator and that waste has been transported according to regulations.
โดยขนส่งจากจังหวัด : From ไปยังจังหวัด To ใช้ระยะเวลาประมาณ : Time spending ชม./วัน : hours/day
ลงชื่อผู้ขนส่งรายที่ 2 Transporter's name ลายเซ็น : signature วันที่ : Date เดือน : Month พ.ศ. : Year

3. ส่วนของผู้ประกอบการสถานที่เก็บรวบรวม บำบัด และกำจัดของเสียอันตราย: This section must be completed by TSDFs

1) ชื่อผู้รับกำจัด TSDF's name บริษัท คอนบอร์ เมทาลอ จำกัด	2) เลขประจำตัวผู้รับกำจัด : TSDF's ID
สถานที่กำจัด : TSDF's address 66 หมู่ 3 ตำบลวังเพิง อ.หนองเรือ จ.ขอนแก่น	โทรศัพท์ : Phone โทรสาร : Fax กรณีฉุกเฉิน : Emergency
3) คำรับรอง : ข้าพเจ้าขอรับรองว่าได้รับของเสียอันตรายแล้วตามปริมาณที่ระบุข้างต้นนี้ TSDF certificate of arrival : I hereby declare that I have received the reference load. และสามารถกำจัดของเสียที่รับมานี้ได้ภายในระยะเวลา : Treatment period. วัน : day เดือน : month ปี : year นับจากวันที่ได้รับของเสีย : since the day that received waste ลงชื่อผู้รับกำจัด : TSDF's name ลายเซ็น : Signature วันที่ : Date เดือน : Month พ.ศ. : Year	
4) กรณีของเสียอันตรายไม่ตรงตามที่แจ้ง : Discrepancy Notification ประเภทของเสียอันตราย : Type of waste ปริมาณ : Quantity การดำเนินการ : Action taken <input type="checkbox"/> ส่งคืน : Returned <input type="checkbox"/> จัดประเภทใหม่ : Reclassified / รหัส : Waste ID <input type="checkbox"/> รับกำจัด : Accepted เหตุผล : Reason of action วันที่ส่งคืน : Date returned (วัน/เดือน/ปี : dd / mm / yy) หมายเลขใบกำกับการขนส่งของเสียอันตรายที่ส่งกลับ : Returned manifest no. ชื่อผู้ส่งคืน : TSDF's name ลายเซ็นผู้ส่งคืน : TSDF's Signature	

หมายเลขใบกำกับการขนส่งของเสียอันตราย : Manifest No. 000000

ใบกำกับการขนส่งของเสียอันตราย (Uniform Hazardous Waste Manifest)

1. ส่วนของผู้ก่อการเกิดของเสียอันตราย: This section must be completed by the Generator

1) ชื่อ : name บริษัท ทาตอสถิตกรรม (ประเทศไทย) จำกัด มหาชน สถานประกอบการเกิด : Generator address 351 ม.6 ต.บึงวิน อ.ศรีราชา จ.ชลบุรี	2) เลขประจำตัวผู้ก่อการเกิดของเสียอันตราย : Generator's ID โทรศัพท์ : Phone โทรสาร : Fax กรณีฉุกเฉิน : Emergency
3) ผู้ขนส่งของเสียอันตราย : Transporter	
รายที่ 1 ชื่อบริษัท : First company name บริษัท แคมมดง จี แอส ทราสปอร์ต จำกัด รายที่ 2 ชื่อบริษัท : Second company name	เลขประจำตัวผู้ขนส่งของเสียอันตราย รายที่ 1 : Transporter's ID เลขประจำตัวผู้ขนส่งของเสียอันตราย รายที่ 2 : Transporter's ID
4) ผู้เก็บรวบรวม บำบัด และกำจัดของเสียอันตราย : Treatment Storage Disposal Facilities (TSDFs)	
รายที่ 1 ชื่อบริษัท : First TSDF's name บริษัท คอปเปอร์ เมททอส จำกัด รายที่ 2 ชื่อบริษัท : Second TSDF's name	เลขประจำตัวผู้เก็บรวบรวม บำบัด และกำจัดของเสียอันตราย รายที่ 1 Disposer's ID เลขประจำตัวผู้เก็บรวบรวม บำบัด และกำจัดของเสียอันตราย รายที่ 2 Disposer's ID

5) รายละเอียดของของเสียอันตรายที่ขนส่งเคลื่อนย้าย :

ลำดับ No.	รายละเอียด (Description)	รหัสของเสีย อันตราย : Waste ID.	หมวดข้อวัสดุที่ไม่ใช่แล้ว		ภาชนะบรรจุ : Containers		ปริมาณสุทธิ : Quantity	หน่วยน้ำหนัก : Unit Wt / Vol	รายละเอียดเพิ่มเติม : Additional Information
			หมวด	ชื่อ	จำนวน : No.	ชนิด : Type			
	ฝุ่นจากเหมือง	18 02 07			25	ถุง	24240	Kg	

รวมปริมาณของเสียอันตรายทั้งหมด : Total Quantity ของเหลว : liquid ลิตร/ลูกบาศก์เมตร : Liters/cu.m ของแข็ง : solid กิโลกรัม / ตัน : Kgs. / tons

6) การปฏิบัติที่มีลักษณะพิเศษ และข้อมูลเพิ่มเติม

Special handling Instructions and additional information

7) คำรับรอง : ข้าพเจ้าขอรับรองว่าได้ส่งมอบของเสียอันตรายแล้วตามที่ระบุข้างต้น และมีการบรรจุติดป้ายหรือฉลากอย่างเหมาะสมตรงตามข้อกำหนดของกฎหมายทุกประการ :

Generator Certificate : I hereby declare that the contents of this consignment are accurately described above and have been packed and labeled and are in proper condition for transport according to regulation

ลงชื่อ Generator's name วันที่ : Date เดือน : Month พ.ศ. : Year **2566**

2. ส่วนของผู้ขนส่งของเสียอันตราย: This section must be completed by the Transporter

1) ชื่อผู้ขนส่งรายที่ 1 : Transporter's name บริษัท แคมมดง จี แอส ทราสปอร์ต จำกัด เลขประจำตัวผู้ขนส่ง : Transporter's ID โทรศัพท์ : Phone โทรสาร : Fax กรณีฉุกเฉิน : Emergency	2) พาหนะที่ใช้ <input type="checkbox"/> รถบรรทุก <input type="checkbox"/> รถไฟ <input type="checkbox"/> เรือ <input type="checkbox"/> เครื่องบิน Truck Train Ship Plane 3) เลขทะเบียน พาหนะ : Vehicle ID
4) คำรับรอง : ข้าพเจ้าขอรับรองว่าได้รับของเสียอันตรายแล้วตามที่ระบุข้างต้น และการขนส่งเป็นไปตามข้อกำหนดของกฎหมายทุกประการ Transporter Certification : I hereby declare that I have received the type and quantity of waste as described above by the generator and that waste has been transported according to regulations. โดยขนส่งจากจังหวัด : From ไปยังจังหวัด To ใช้ระยะเวลาประมาณ : Time spending ชม./วัน : hours/day ลงชื่อผู้ขนส่งรายที่ 1 Transporter's name วันที่ : Date เดือน : Month พ.ศ. Year 2566	
5) ชื่อผู้ขนส่งรายที่ 2 : Transporter's name เลขประจำตัวผู้ขนส่ง : Transporter's ID โทรศัพท์ : Phone โทรสาร : Fax กรณีฉุกเฉิน : Emergency	6) พาหนะที่ใช้ <input type="checkbox"/> รถบรรทุก <input type="checkbox"/> รถไฟ <input type="checkbox"/> เรือ <input type="checkbox"/> เครื่องบิน Truck Train Ship Plane 7) เลขทะเบียน พาหนะ : Vehicle ID

8) คำรับรอง : ข้าพเจ้าขอรับรองว่าได้รับของเสียอันตรายแล้วตามที่ระบุข้างต้น และการขนส่งเป็นไปตามข้อกำหนดของกฎหมายทุกประการ

Transporter Certification : I hereby declare that I have received the type and quantity of waste as described above by the generator and that waste has been transported according to regulations.

โดยขนส่งจากจังหวัด : From ไปยังจังหวัด To ใช้ระยะเวลาประมาณ : Time spending ชม./วัน : hours/day

ลงชื่อผู้ขนส่งรายที่ 2 Transporter's name วันที่ : Date เดือน : Month พ.ศ. : Year **2566**

3. ส่วนของผู้ประกอบการสถานเก็บรวบรวม บำบัด และกำจัดของเสียอันตราย: This section must be completed by the TSDF

1) ชื่อผู้รับกำจัด TSDF's name บริษัท คอปเปอร์ เมททอส จำกัด สถานที่กำจัด : TSDF's address 156 หมู่ 8 ตำบลวังเพลิง อำเภอลำทะเมนชัย จังหวัดนครราชสีมา	2) เลขประจำตัวผู้รับกำจัด : TSDF's ID โทรศัพท์ : Phone โทรสาร : Fax กรณีฉุกเฉิน : Emergency
3) คำรับรอง : ข้าพเจ้าขอรับรองว่าได้รับของเสียอันตรายแล้วตามปริมาณที่ระบุข้างต้น TSDF certificate of arrival : I hereby declare that I have received the reference load. และสามารถกำจัดของเสียที่รับมานี้ได้ภายในระยะเวลา : Treatment period <input type="checkbox"/> วัน : day <input type="checkbox"/> เดือน : month <input type="checkbox"/> ปี : year นับจากวันที่ได้รับของเสีย : since the day that received waste ลงชื่อผู้รับกำจัด : TSDF's name ลงชื่อ : Signature วันที่ : Date เดือน : Month พ.ศ. : Year 2566	
4) กรณีของเสียอันตรายไม่ตรงตามที่แจ้ง : Discrepancy Notification	
ประเภทของเสียอันตราย : Type of waste ปริมาณ : Quantity	
การดำเนินการ : Action taken <input type="checkbox"/> ส่งคืน : Returned <input type="checkbox"/> จัดประเภทใหม่ : Reclassified / รหัส : Waste ID <input type="checkbox"/> รับกำจัด : Accepted เหตุผล : Reason of action	
วันที่ส่งคืน : Date returned (วัน/เดือน/ปี : dd / mm / yy) หมายเลขใบกำกับการขนส่งของเสียอันตรายที่ส่งกลับ : Returned manifest no.	
ชื่อผู้ส่งคืน : TSDF's name ลงชื่อผู้ส่งคืน : TSDF's Signature	

หมายเลขใบกำกับการณ์ขนส่งของเสียอันตราย : Manifest No. 00000000

ใบกำกับการณ์ขนส่งของเสียอันตราย (Uniform Hazardous Waste Manifest)

1. ส่วนของผู้ก่อการเกิดของเสียอันตราย: This section must be completed by the Generator

1) ชื่อ : name บริษัท ทาชาศศิการมอด (ประเทศไทย) จำกัด มหาชน สถานประกอบการ : Generator address 351 ม.6 ต.บึงวิน อ.เวียงสา จ.น่าน	2) เลขประจำตัวผู้ก่อการเกิดของเสียอันตราย : Generator's ID โทรศัพท์ : Phone โทรสาร : Fax กรณีฉุกเฉิน : Emergency
3) ผู้ขนส่งของเสียอันตราย : Transporter รายที่ 1 ชื่อบริษัท : First company name บริษัท พลพัฒน์ จำกัด เลขประจำตัวผู้ขนส่งของเสียอันตราย รายที่ 1 : Transporter's ID รายที่ 2 ชื่อบริษัท : Second company name เลขประจำตัวผู้ขนส่งของเสียอันตราย รายที่ 2 : Transporter's ID	
4) ผู้เก็บรวบรวม บำบัด และกำจัดของเสียอันตราย : Treatment Storage Disposal Facilities (TSDFs) รายที่ 1 ชื่อบริษัท : First TSDF's name บริษัท คอปเปอร์ เมทอลล์ จำกัด เลขประจำตัวผู้เก็บรวบรวม บำบัด และกำจัดของเสียอันตราย รายที่ 1 Disposer's ID รายที่ 2 ชื่อบริษัท : Second TSDF's name เลขประจำตัวผู้เก็บรวบรวม บำบัด และกำจัดของเสียอันตราย รายที่ 2 Disposer's ID	

5) รายละเอียดของของเสียอันตรายที่ขนส่งเคลื่อนย้าย :

ลำดับ No.	รายละเอียด (Description)	รหัสของเสีย อันตราย : Waste ID.	หมวดข้อวัสดุที่ไม่ใช่แล้ว		ภาชนะบรรจุ : Containers		ปริมาณสุทธิ : Quantity	หน่วยน้ำหนัก : Unit Wt / Vol	รายละเอียดเพิ่มเติม : Additional Information
			หมวด	ชื่อ	จำนวน : No.	ชนิด : Type			
	ฝุ่นจากเสาหลอม	18 02 07			23	ถุง	24,550	Kg	

รวมปริมาณของเสียอันตรายทั้งหมด : Total Quantity ของเหลว : liquid ลิตร/ลูกบาศก์เมตร : Liters/cu.m ของแข็ง : solid กิโลกรัม / ตัน : Kgs. / tons

6) การปฏิบัติที่มีลักษณะพิเศษ และข้อมูลเพิ่มเติม

Special handling Instructions and additional information

7) คำรับรอง : ข้าพเจ้าขอรับรองว่าได้ส่งมอบของเสียอันตรายแล้วตามที่ระบุข้างต้น และมีการบรรจุติดป้ายหรือฉลากอย่างเหมาะสมตรงตามข้อกำหนดของกฎหมายทุกประการ :

Generator Certificate : I hereby declare that the contents of this consignment are accurately described above and have been packed and labeled and are in proper condition for transport according to regulation

ลงชื่อ Generator's name วันที่ : Date เดือน : Month พ.ศ. : Year

2. ส่วนของผู้ขนส่งของเสียอันตราย: This section must be completed by the Transporter

1) ชื่อผู้ขนส่งรายที่ 1 : Transporter's name เลขประจำตัวผู้ขนส่ง : Transporter's ID โทรศัพท์ : Phone โทรสาร : Fax กรณีฉุกเฉิน : Emergency	2) พาหนะที่ใช้ <input type="checkbox"/> รถบรรทุก <input type="checkbox"/> รถไฟ <input type="checkbox"/> เรือ <input type="checkbox"/> เครื่องบิน Vehicle Truck Train Ship Plane 3) เลขทะเบียน พาหนะ : Vehicle ID
4) คำรับรอง : ข้าพเจ้าขอรับรองว่าได้รับของเสียอันตรายแล้วตามที่ระบุข้างต้น และการขนส่งเป็นไปตามข้อกำหนดของกฎหมายทุกประการ Transporter Certification : I hereby declare that I have received the type and quantity of waste as described above by the generator and that waste has been transported according to regulations. โดยขนส่งจากจังหวัด : From ไปยังจังหวัด To ใช้ระยะเวลาประมาณ : Time spending ชม./วัน : hours/day ลงชื่อผู้ขนส่งรายที่ 1 Transporter's name ลายเซ็น : signature วันที่ : Date เดือน : Month พ.ศ. : Year	
5) ชื่อผู้ขนส่งรายที่ 2 : Transporter's name เลขประจำตัวผู้ขนส่ง : Transporter's ID โทรศัพท์ : Phone โทรสาร : Fax กรณีฉุกเฉิน : Emergency	6) พาหนะที่ใช้ <input type="checkbox"/> รถบรรทุก <input type="checkbox"/> รถไฟ <input type="checkbox"/> เรือ <input type="checkbox"/> เครื่องบิน Vehicle Truck Train Ship Plane 7) เลขทะเบียน พาหนะ : Vehicle ID

8) คำรับรอง : ข้าพเจ้าขอรับรองว่าได้รับของเสียอันตรายแล้วตามที่ระบุข้างต้น และการขนส่งเป็นไปตามข้อกำหนดของกฎหมายทุกประการ

Transporter Certification : I hereby declare that I have received the type and quantity of waste as described above by the generator and that waste has been transported according to regulations.

โดยขนส่งจากจังหวัด : From ไปยังจังหวัด To ใช้ระยะเวลาประมาณ : Time spending ชม./วัน : hours/day

ลงชื่อผู้ขนส่งรายที่ 2 Transporter's name ลายเซ็น : signature วันที่ : Date เดือน : Month พ.ศ. : Year

3. ส่วนของผู้ประกอบการสถานที่เก็บรวบรวม บำบัด และกำจัดของเสียอันตราย: This section must be completed by TSDFs

1) ชื่อผู้รับกำจัด TSDF's name สถานที่กำจัด : TSDF's address	2) เลขประจำตัวผู้รับกำจัด : TSDF's ID โทรศัพท์ : Phone โทรสาร : Fax กรณีฉุกเฉิน : Emergency
3) คำรับรอง : ข้าพเจ้าขอรับรองว่าได้รับของเสียอันตรายแล้วตามที่ระบุข้างต้น TSDF certificate of arrival : I hereby declare that I have received the reference load. และสามารถกำจัดของเสียที่รับมาได้ในระยะเวลา : Treatment period วัน : day เดือน : month ปี : year นับจากวันที่ได้รับของเสีย : since the day that received waste ลงชื่อผู้รับกำจัด : TSDF's name ลายเซ็น : Signature วันที่ : Date เดือน : Month พ.ศ. : Year	
4) กรณีของเสียอันตรายไม่ตรงตามที่แจ้ง : Discrepancy Notification ประเภทของเสียอันตราย : Type of waste ปริมาณ : Quantity การดำเนินการ : Action taken <input type="checkbox"/> ส่งคืน : Returned <input type="checkbox"/> จัดประเภทใหม่ : Reclassified / รหัส : Waste ID <input type="checkbox"/> รับกำจัด : Accepted เหตุผล : Reason of action วันที่ส่งคืน : Date returned หมายเลขใบกำกับการณ์ขนส่งของเสียอันตรายที่ส่งกลับ : Returned manifest no. ชื่อผู้ส่งคืน : TSDF's name ลายเซ็นผู้ส่งคืน : TSDF's Signature	

หมายเลขใบกำกับการขนส่งของเสียอันตราย : Manifest No. 000000

ใบกำกับการขนส่งของเสียอันตราย (Uniform Hazardous Waste Manifest)

1. ส่วนของผู้ก่อเกิดของเสียอันตราย: This section must be completed by the Generator

1) ชื่อ : name บริษัท ทาชาศศิตาความอด (ประเทศไทย) จำกัด มหาชน	2) เลขประจำตัวผู้ก่อเกิดของเสียอันตราย : Generator's ID
สถานที่เกิด : Generator address 351 ม.6 ต.บึงวิน อ.ศรีราชา จ.ชลบุรี	โทรศัพท์ : Phone โทรสาร : Fax กรณีฉุกเฉิน : Emergency
3) ผู้ขนส่งของเสียอันตราย : Transporter	
รายชื่อ 1 ชื่อบริษัท : First company name บริษัท พหลมณัง ชี แอส เทรนาสปอร์ต จำกัด	เลขประจำตัวผู้ขนส่งของเสียอันตราย รายที่ 1 : Transporter's ID
รายชื่อ 2 ชื่อบริษัท : Second company name	เลขประจำตัวผู้ขนส่งของเสียอันตราย รายที่ 2 : Transporter's ID
4) ผู้เก็บรวบรวม บำบัด และกำจัดของเสียอันตราย : Treatment Storage Disposal Facilities (TSDFs)	
รายชื่อ 1 ชื่อบริษัท : First TSDF's name บริษัท คอบเปอร์ เมททอล จำกัด	เลขประจำตัวผู้เก็บรวบรวม บำบัด และกำจัดของเสียอันตราย รายที่ 1 Disposer's ID
รายชื่อ 2 ชื่อบริษัท : Second TSDF's name	เลขประจำตัวผู้เก็บรวบรวม บำบัด และกำจัดของเสียอันตราย รายที่ 2 Disposer's ID

5) รายละเอียดของของเสียอันตรายที่ขนส่งเคลื่อนย้าย :

ลำดับ No.	รายละเอียด (Description)	รหัสของเสีย อันตราย : Waste ID.	หมวดของวัสดุที่ไม่ใช่แล้ว หมวด	ชื่อ	ภาชนะบรรจุ : Containers จำนวน : No.	ชนิด : Type	ปริมาณสุทธิ : Quantity	หน่วยน้ำหนัก : Unit Wt / Vol	รายละเอียดเพิ่มเติม : Additional Information
	ฝุ่นจากดาหลอม	18 02 07			23	ถุง	25810	Kg	

รวมปริมาณของเสียอันตรายทั้งหมด : Total Quantity ของเหลว : liquid ลิตร/ลูกบาศก์เมตร : Liters/cu.m ของแข็ง : solid กิโลกรัม / ตัน : Kgs. / tons

6) การปฏิบัติที่มีลักษณะพิเศษ และข้อมูลเพิ่มเติม

Special handling Instructions and additional information

7) คำรับรอง : ข้าพเจ้าขอรับรองว่าได้ส่งมอบของเสียอันตรายแล้วตามที่ระบุข้างต้น และมีการบรรจุติดป้ายหรือฉลากอย่างเหมาะสมตรงตามข้อกำหนดของกฎหมายทุกประการ :

Generator Certificate : I hereby declare that the contents of this certificate are accurately described above and have been packed and labeled and are in proper condition for transport according to regulation 2566

ลงชื่อ Generator's name วันที่ : Date เดือน : Month พ.ศ. : Year

2. ส่วนของผู้ขนส่งของเสียอันตราย: This section must be completed by the Transporter

1) ชื่อผู้ขนส่งรายที่ 1 : Transporter's name บริษัท พหลมณัง ชี แอส เทรนาสปอร์ต จำกัด	2) พาหนะที่ใช้ <input type="checkbox"/> รถบรรทุก <input type="checkbox"/> รถไฟ <input type="checkbox"/> เรือ <input type="checkbox"/> เครื่องบิน
เลขประจำตัวผู้ขนส่ง : Transporter's ID	Vehicle Truck Train Ship Plane
โทรศัพท์ : Phone โทรสาร : Fax กรณีฉุกเฉิน : Emergency	3) เลขทะเบียน พาหนะ : Vehicle ID
4) คำรับรอง : ข้าพเจ้าขอรับรองว่าได้รับของเสียอันตรายแล้วตามที่ระบุข้างต้น และการขนส่งเป็นไปตามข้อกำหนดของกฎหมายทุกประการ	
Transporter Certification : I hereby declare that I have received the type and quantity of waste as described above by the generator and that waste has been transported according to regulations.	
โดยขนส่งจากจังหวัด : From จังหวัด กรุงเทพมหานคร	ระยะเวลาประมาณ : Time spending ชม./วัน : hours/day
ลงชื่อผู้ขนส่งรายที่ 1 Transporter's name	วันที่ : Date เดือน : Month พ.ศ. : Year
5) ชื่อผู้ขนส่งรายที่ 2 : Transporter's name	6) พาหนะที่ใช้ <input type="checkbox"/> รถบรรทุก <input type="checkbox"/> รถไฟ <input type="checkbox"/> เรือ <input type="checkbox"/> เครื่องบิน
เลขประจำตัวผู้ขนส่ง : Transporter's ID	Vehicle Truck Train Ship Plane
โทรศัพท์ : Phone โทรสาร : Fax กรณีฉุกเฉิน : Emergency	7) เลขทะเบียน พาหนะ : Vehicle ID

8) คำรับรอง : ข้าพเจ้าขอรับรองว่าได้รับของเสียอันตรายแล้วตามที่ระบุข้างต้น และการขนส่งเป็นไปตามข้อกำหนดของกฎหมายทุกประการ

Transporter Certification : I hereby declare that I have received the type and quantity of waste as described above by the generator and that waste has been transported according to regulations.

โดยขนส่งจากจังหวัด : From ไปยังจังหวัด To ใช้ระยะเวลาประมาณ : Time spending ชม./วัน : hours/day

ลงชื่อผู้ขนส่งรายที่ 2 Transporter's name ลายเซ็น : signature วันที่ : Date เดือน : Month พ.ศ. : Year

3. ส่วนของผู้ประกอบการสถานที่เก็บรวบรวม บำบัด และกำจัดของเสียอันตราย: This section must be completed by TSDF

1) ชื่อผู้รับกำจัด TSDF's name บริษัท คอบเปอร์ เมททอล จำกัด	2) เลขประจำตัวผู้รับกำจัด : TSDF's ID
สถานที่กำจัด : TSDF's address 66 หมู่ 8 ตำบลวังทอง อ.บึงฉลือ จ.อุบลราชธานี 13120	โทรศัพท์ : Phone โทรสาร : Fax กรณีฉุกเฉิน : Emergency
3) คำรับรอง : ข้าพเจ้าขอรับรองว่าได้รับของเสียอันตรายแล้วตามที่ระบุข้างต้นนี้	
TSDF certificate of arrival : I hereby declare that I have received the reference load.	
และสามารถกำจัดของเสียที่รับมานี้ได้ภายในระยะเวลา : Treatment period วัน : day เดือน : month ปี : year นับจากวันที่ได้รับของเสีย : since the day that received waste	
ลงชื่อผู้รับกำจัด : TSDF's name ลายเซ็น : Signature วันที่ : Date เดือน : Month พ.ศ. : Year	
4) กรณีของเสียอันตรายไม่ตรงตามที่แจ้ง : Discrepancy Notification	
ประเภทของเสียอันตราย : Type of waste ปริมาณ : Quantity	
การดำเนินการ : Action taken <input type="checkbox"/> ส่งคืน : Returned <input type="checkbox"/> จัดประเภทใหม่ : Reclassified / รหัส : Waste ID <input type="checkbox"/> รับกำจัด : Accepted เหตุผล : Reason of action	
วันที่ส่งคืน : Date returned (วัน/เดือน/ปี : dd / mm / yy) หมายเลขใบกำกับการขนส่งของเสียอันตรายที่ส่งกลับ : Returned manifest no.	
ชื่อผู้ส่งคืน : TSDF's name ลายเซ็นผู้ส่งคืน : TSDF's Signature	

หมายเลขใบกำกับการขนส่งของเสียอันตราย : Manifest No. 00000000

ใบกำกับการขนส่งของเสียอันตราย (Uniform Hazardous Waste Manifest)

1. ส่วนของผู้ก่อการเกิดของเสียอันตราย: This section must be completed by the Generator

1) ชื่อ : name บริษัท ทากาสีเคมคอล (ประเทศไทย) จำกัด มหาชน สถานก่อกำเนิด : Generator address 351 ม.ค.จ.อ.วิภา อ.บ.วิภา จ.ชลบุรี	2) เลขประจำตัวผู้ก่อการเกิดของเสียอันตราย : Generator ID โทรศัพท์ : Phone โทรสาร : Fax กรณีฉุกเฉิน : Emergency
3) ผู้ขนส่งของเสียอันตราย : Transporter รายที่ 1 ชื่อบริษัท : First company name บริษัท แพลนดิง ซี แอนด์ ทรานสปอร์ต จำกัด เลขประจำตัวผู้ขนส่งของเสียอันตราย รายที่ 1 : Transporter's ID รายที่ 2 ชื่อบริษัท : Second company name เลขประจำตัวผู้ขนส่งของเสียอันตราย รายที่ 2 : Transporter's ID	
4) ผู้เก็บรวบรวม บำบัด และกำจัดของเสียอันตราย : Treatment Storage Disposal Facilities (TSDFs) รายที่ 1 ชื่อบริษัท : First TSDF's name บริษัท คอปเปอร์ มาทาลอ จำกัด เลขประจำตัวผู้เก็บรวบรวม บำบัด และกำจัดของเสียอันตราย รายที่ 1 Disposer's ID รายที่ 2 ชื่อบริษัท : Second TSDF's name เลขประจำตัวผู้เก็บรวบรวม บำบัด และกำจัดของเสียอันตราย รายที่ 2 Disposer's ID	

5) รายละเอียดของของเสียอันตรายที่ขนส่งเคลื่อนย้าย :									
ลำดับ No.	รายละเอียด (Description)	รหัสของเสีย อันตราย : Waste ID.	หมวดของเสียที่ไม่ใช่แล้ว หมวด	ชื่อ	จำนวน : No.	ชนิด : Type	ปริมาตรสุทธิ : Quantity	หน่วยน้ำหนัก : Unit Wt / Vol	รายละเอียดเพิ่มเติม : Additional Information
	ฝุ่นขี้เถ้าผสม	18 02 07			23	ถุง	26270	Kg	

รวมปริมาณของเสียอันตรายทั้งหมด : Total Quantity ของเหลว : liquid ลิตร/ลูกบาศก์เมตร : Liters/cu.m ของแข็ง : solid กิโลกรัม / ตัน : Kgs. / tons

6) การปฏิบัติที่มีลักษณะพิเศษ และข้อมูลเพิ่มเติม
Special handling Instructions and additional information

7) คำรับรอง : ข้าพเจ้าขอรับรองว่าได้ส่งมอบของเสียอันตรายแล้วตามที่ระบุข้างต้น และมีการบรรจุติดป้ายหรือฉลากอย่างเหมาะสมตรงตามข้อกำหนดของกฎหมายทุกประการ :
 Generator Certificate : I n packed and labeled and are in proper condition for transport according to regulation
 ลงชื่อ Generator's name วันที่ : Date **23** เดือน : Month **ธ.ค.** พ.ศ. : Year **2566**

2. ส่วนของผู้ขนส่งของเสียอันตราย: This section must be completed by the Transporter

1) ชื่อผู้ขนส่งรายที่ 1 : Transporter's name เลขประจำตัวผู้ขนส่ง : Transporter's ID โทรศัพท์ : Phone โทรสาร : Fax กรณีฉุกเฉิน : Emergency	2) พาหนะที่ใช้ <input type="checkbox"/> รถบรรทุก <input type="checkbox"/> รถไฟ <input type="checkbox"/> เรือ <input type="checkbox"/> เครื่องบิน Truck Train Ship Plane 3) เลขทะเบียน พาหนะ : Vehicle ID
4) คำรับรอง : ข้าพเจ้าขอรับรองว่าได้รับของเสียอันตรายแล้วตามที่ระบุข้างต้น และการขนส่งเป็นไปตามข้อกำหนดของกฎหมายทุกประการ Transporter Certification : I hereby declare that I have received the type and quantity of waste as described above by the generator and that waste has been transported according to regulations. โดยขนส่งจากจังหวัด : From ไปยังจังหวัด To ใช้ระยะเวลาประมาณ : Time spending ชม./วัน : hours/day ลงชื่อผู้ขนส่งรายที่ 1 : Transporter's name วันที่ : Date 23 เดือน : Month ธ.ค. พ.ศ. : Year 2566	
5) ชื่อผู้ขนส่งรายที่ 2 : Transporter's name เลขประจำตัวผู้ขนส่ง : Transporter's ID โทรศัพท์ : Phone โทรสาร : Fax กรณีฉุกเฉิน : Emergency	6) พาหนะที่ใช้ <input type="checkbox"/> รถบรรทุก <input type="checkbox"/> รถไฟ <input type="checkbox"/> เรือ <input type="checkbox"/> เครื่องบิน Truck Train Ship Plane 7) เลขทะเบียน พาหนะ : Vehicle ID
8) คำรับรอง : ข้าพเจ้าขอรับรองว่าได้รับของเสียอันตรายแล้วตามที่ระบุข้างต้น และการขนส่งเป็นไปตามข้อกำหนดของกฎหมายทุกประการ Transporter Certification : I hereby declare that I have received the type and quantity of waste as described above by the generator and that waste has been transported according to regulations. โดยขนส่งจากจังหวัด : From ไปยังจังหวัด To ใช้ระยะเวลาประมาณ : Time spending ชม./วัน : hours/day ลงชื่อผู้ขนส่งรายที่ 2 : Transporter's name ลายเซ็น : signature วันที่ : Date เดือน : Month พ.ศ. : Year	

3. ส่วนของผู้ประกอบการสถานที่เก็บรวบรวม บำบัด และกำจัดของเสียอันตราย: This section must be completed by the TSDF

1) ชื่อผู้รับกำจัด TSDF's name สถานที่กำจัด : TSDF's address 66 หมู่ 8 ตำบลวังเพลิง อำเภอลำลูกเกด จังหวัดชัยภูมิ	2) เลขประจำตัวผู้รับกำจัด : TSDF's ID โทรศัพท์ : Phone โทรสาร : Fax กรณีฉุกเฉิน : Emergency
3) คำรับรอง : ข้าพเจ้าขอรับรองว่าได้รับของเสียอันตรายแล้วตามที่ระบุข้างต้น TSDF certificate of arrival : I hereby declare that I have received the reference load. และสามารถกำจัดของเสียที่รับมานี้ได้ภายในระยะเวลา : Treatment period <input type="checkbox"/> วัน : day <input type="checkbox"/> เดือน : month <input type="checkbox"/> ปี : year นับจากวันที่ได้รับของเสีย : since the day that received waste ลงชื่อผู้รับกำจัด : TSDF's name ลายเซ็น : Signature วันที่ : Date เดือน : Month พ.ศ. : Year	
4) กรณีของเสียอันตรายไม่ตรงตามที่แจ้ง : Discrepancy Notification ประเภทของเสียอันตราย : Type of waste ปริมาณ : Quantity การดำเนินการ : Action taken <input type="checkbox"/> ส่งคืน : Returned <input type="checkbox"/> จัดประเภทใหม่ : Reclassified / รหัส : Waste ID <input type="checkbox"/> รับกำจัด : Accepted- เหตุผล : Reason of action วันที่ส่งคืน : Date returned (วัน/เดือน/ปี : dd / mm / yy) หมายเลขใบกำกับการขนส่งของเสียอันตรายที่ส่งกลับ : Returned manifest no. ชื่อผู้ส่งคืน : TSDF's name ลายเซ็นผู้ส่งคืน : TSDF's Signature	

หมายเลขใบกำกับการขนส่งของเสียอันตราย : Manifest No. 000000

ใบกำกับการขนส่งของเสียอันตราย

(Uniform Hazardous Waste Manifest)

1. ส่วนของผู้ก่อกำเนิดของเสียอันตราย: This section must be completed by the Generator

1) ชื่อ : name บริษัท ทาเทสทีการมด (ประเทศไทย) จำกัด มหาชน	2) เลขประจำตัวผู้ก่อกำเนิดของเสียอันตราย : Generator
สถานก่อกำเนิด : Generator address 351 หมู่ 2 บ้านวังโพธิ์ อ.กรรมา จ.ชลบุรี	โทรศัพท์ : Phone โทรสาร : Fax กรณีฉุกเฉิน : Emergency
3) ผู้ขนส่งของเสียอันตราย : Transporter	
รายที่ 1 ชื่อบริษัท : First company name บริษัท แพลนดิง ซี แอนด์ ทราเวล จำกัด	เลขประจำตัวผู้ขนส่งของเสียอันตราย รายที่ 1 : Transporter's
รายที่ 2 ชื่อบริษัท : Second company name	เลขประจำตัวผู้ขนส่งของเสียอันตราย รายที่ 2 : Transporter's ID
4) ผู้เก็บรวบรวม บำบัด และกำจัดของเสียอันตราย : Treatment Storage Disposal Facilities (TSDFs)	
รายที่ 1 ชื่อบริษัท : First TSDF's name บริษัท คอปเปอร์ เมทอลล์ จำกัด	เลขประจำตัวผู้เก็บรวบรวม บำบัด และกำจัดของเสียอันตราย รายที่ 1 Disposer's ID
รายที่ 2 ชื่อบริษัท : Second TSDF's name	เลขประจำตัวผู้เก็บรวบรวม บำบัด และกำจัดของเสียอันตราย รายที่ 2 Disposer's ID

5) รายละเอียดของของเสียอันตรายที่ขนส่งเคลื่อนย้าย :

ลำดับ No.	รายละเอียด (Description)	รหัสของเสีย อันตราย : Waste ID.	หมวดวัสดุที่ไม่ใช่แล้ว หมวด	ภาชนะบรรจุ : Containers จำนวน : No.	ปริมาณสุทธิ : Quantity	หน่วยน้ำหนัก : Unit Wt / Vol	รายละเอียดเพิ่มเติม : Additional Information
	ฝุ่นซิลิกาอสอม	10 02 07		23	26,830	Kg	

รวมปริมาณของเสียอันตรายทั้งหมด : Total Quantity ของเหลว : liquid ลิตร/ลูกบาศก์เมตร : Liters/cu.m ของแข็ง : solid กิโลกรัม / ตัน : Kgs. / tons

6) การปฏิบัติที่มีลักษณะพิเศษ และข้อมูลเพิ่มเติม

Special handling Instructions and additional information

7) คำรับรอง : ข้าพเจ้าขอรับรองว่าได้ส่งมอบของเสียอันตรายแล้วตามที่ระบุข้างต้น และมีการบรรจุติดป้ายหรือฉลากอย่างเหมาะสมตรงตามข้อกำหนดของกฎหมายทุกประการ :

Generator Certificate : I hereby declare that the contents of this consignment are accurately described above and have been packed and labeled and are in proper condition for transport according to regulation

ลงชื่อ Generator's name วันที่ : Date 23 เดือน : Month 6 พ.ศ. : Year 2566

2. ส่วนของผู้ขนส่งของเสียอันตราย: This section must be completed by the Transporter

1) ชื่อผู้ขนส่งรายที่ 1 : Transporter's name บริษัท แพลนดิง ซี แอนด์ ทราเวล จำกัด	2) พาหนะที่ใช้	<input checked="" type="checkbox"/> รถบรรทุก	<input type="checkbox"/> รถไฟ	<input type="checkbox"/> เรือ	<input type="checkbox"/> เครื่องบิน
เลขประจำตัวผู้ขนส่ง : Transporter's ID	Vehicle			Ship	Plane
โทรศัพท์ : Phone โทรสาร : Fax กรณีฉุกเฉิน : Emergency	3) เลขทะเบียน				
	พาหนะ : Vehicle ID				
4) คำรับรอง : ข้าพเจ้าขอรับรองว่าได้รับของเสียอันตรายแล้วตามที่ระบุข้างต้น และการขนส่งเป็นไปตามข้อกำหนดของกฎหมายทุกประการ					
Transporter Certification : I hereby declare that I have received the type and quantity of waste as described above by the generator and that waste has been transported according to regulations.					
โดยขนส่งจากจังหวัด : From ใช้ระยะเวลาประมาณ : Time spending ชม./วัน : hours/day					
ลงชื่อผู้ขนส่งรายที่ 1 Transporter's name วันที่ : Date 23 เดือน : Month 6 พ.ศ. : Year 2566					
5) ชื่อผู้ขนส่งรายที่ 2 : Transporter's name	6) พาหนะที่ใช้	<input type="checkbox"/> รถบรรทุก	<input type="checkbox"/> รถไฟ	<input type="checkbox"/> เรือ	<input type="checkbox"/> เครื่องบิน
เลขประจำตัวผู้ขนส่ง : Transporter's ID	Vehicle	Truck	Train	Ship	Plane
โทรศัพท์ : Phone โทรสาร : Fax กรณีฉุกเฉิน : Emergency	7) เลขทะเบียน				
	พาหนะ : Vehicle ID				

8) คำรับรอง : ข้าพเจ้าขอรับรองว่าได้รับของเสียอันตรายแล้วตามที่ระบุข้างต้น และการขนส่งเป็นไปตามข้อกำหนดของกฎหมายทุกประการ

Transporter Certification : I hereby declare that I have received the type and quantity of waste as described above by the generator and that waste has been transported according to regulations.

โดยขนส่งจากจังหวัด : From ไปยังจังหวัด To ใช้ระยะเวลาประมาณ : Time spending ชม./วัน : hours/day

ลงชื่อผู้ขนส่งรายที่ 2 Transporter's name ลายเซ็น : signature วันที่ : Date เดือน : Month พ.ศ. : Year 2566

3. ส่วนของผู้ประกอบการสถานที่เก็บรวบรวม บำบัด และกำจัดของเสียอันตราย: This section must be completed by TSDFs

1) ชื่อผู้รับกำจัด TSDF's name บริษัท คอปเปอร์ เมทอลล์ จำกัด	2) เลขประจำตัวผู้รับกำจัด : TSDF's ID
สถานที่กำจัด : TSDF's address 66 หมู่ 8 ตำบลวังเพนัง อ.มโนโคก อ.วังน้อย จ.พระนครศรีอยุธยา	โทรศัพท์ : Phone โทรสาร : Fax กรณีฉุกเฉิน : Emergency
3) คำรับรอง : ข้าพเจ้าขอรับรองว่าได้รับของเสียอันตรายแล้วตามปริมาณที่ระบุข้างต้นนี้	
TSDF certificate of arrival : I hereby declare that I have received the reference load.	
และสามารถกำจัดของเสียที่รับมานี้ได้ภายในระยะเวลา : Treatment period วัน : day เดือน : month ปี : year นับจากวันที่ได้รับของเสีย : since the day that received waste	
ลงชื่อผู้รับกำจัด : TSDF's name ลายเซ็น : Signature วันที่ : Date เดือน : Month พ.ศ. : Year 2566	
4) กรณีของเสียอันตรายไม่ตรงตามที่แจ้ง : Discrepancy Notification	
ประเภทของเสียอันตราย : Type of waste ปริมาณ : Quantity	
การดำเนินการ : Action taken <input type="checkbox"/> ส่งคืน : Returned <input type="checkbox"/> จัดประเภทใหม่ : Reclassified / รหัส : Waste ID <input type="checkbox"/> รับกำจัด : Accepted เหตุผล : Reason of action	
วันที่ส่งคืน : Date returned (วัน/เดือน/ปี : dd / mm / yy) หมายเลขใบกำกับการขนส่งของเสียอันตรายที่ส่งกลับ : Returned manifest no.	
ชื่อผู้ส่งคืน : TSDF's name ลายเซ็นผู้ส่งคืน : TSDF's Signature	

หมายเลขใบกำกับการณ์ขนส่งของเสียอันตราย : Manifest No. 00000000

ใบกำกับการณ์ขนส่งของเสียอันตราย (Uniform Hazardous Waste Manifest)

1. ส่วนของผู้ก่อการณ์ขนส่งของเสียอันตราย: This section must be completed by the Generator

1) ชื่อ : name บริษัท ทาเทสตีคการมอด (ประเทศไทย) จำกัด มหาชน	2) เลขประจำตัวผู้ก่อการณ์ขนส่งของเสียอันตราย : Generator's ID
สถานที่เกิด : Generator address 351 ม.6 ต.บึงมะลิ อ.กริ้ว พ.ว. 1	โทรศัพท์ : Phone โทรสาร : Fax กรณีฉุกเฉิน : Emergency
3) ผู้ขนส่งของเสียอันตราย : Transporter	
รายชื่อ 1 ชื่อบริษัท : First company name บริษัท แพลมดอง ซ แอล ทราฟเวอร์ จำกัด	เลขประจำตัวผู้ขนส่งของเสียอันตราย รายที่ 1 : Transporter's ID
รายชื่อ 2 ชื่อบริษัท : Second company name	เลขประจำตัวผู้ขนส่งของเสียอันตราย รายที่ 2 : Transporter's ID
4) ผู้เก็บรวบรวม บำบัด และกำจัดของเสียอันตราย : Treatment Storage Disposal Facilities (TSDFs)	
รายชื่อ 1 ชื่อบริษัท : First TSDF's name บริษัท คอบเปอร์ เมทอลล์ จำกัด	เลขประจำตัวผู้เก็บรวบรวม บำบัด และกำจัดของเสียอันตราย รายที่ 1 Disposer's ID
รายชื่อ 2 ชื่อบริษัท : Second TSDF's name	เลขประจำตัวผู้เก็บรวบรวม บำบัด และกำจัดของเสียอันตราย รายที่ 2 Disposer's ID

5) รายละเอียดของเสียอันตรายที่ขนส่งเคลื่อนย้าย :									
ลำดับ No.	รายละเอียด (Description)	รหัสของเสีย อันตราย : Waste ID.	หมวดวัสดุที่ไม่ใช่แล้ว		ภาชนะบรรจุ : Containers		ปริมาตรสุทธิ : Quantity	หน่วยน้ำหนัก : Unit Wt / Vol	รายละเอียดเพิ่มเติม : Additional Information
			หมวด	ชื่อ	จำนวน : No.	ชนิด : Type			
	ฝุ่นจากท่อลม	10 02 07			23	ถุง	26,000	Kg	

รวมปริมาณของเสียอันตรายทั้งหมด : Total Quantity ของเหลว : liquid ลิตร/ลูกบาศก์เมตร : Liters/cu.m ของแข็ง : solid กิโลกรัม / ตัน : Kgs. / tons

6) การปฏิบัติที่มีลักษณะพิเศษ และข้อมูลเพิ่มเติม Special handling Instructions and additional information
7) คำรับรอง : ข้าพเจ้าขอรับรองว่าได้ส่งมอบของเสียอันตรายแล้วตามที่ระบุข้างต้น และมีการบรรจุติดป้ายหรือฉลากอย่างเหมาะสมตรงตามข้อกำหนดของกฎหมายทุกประการ : Generator Certificate : I hereby declare that the contents of this consignment are accurately described above and have been packed and labeled and are in proper condition for transport according to regulation ลงชื่อ Generator's name วันที่ : Date 23 เดือน : Month 2566 พ.ศ. : Year 2566

2. ส่วนของผู้ขนส่งของเสียอันตราย: This section must be completed by the Transporter

1) ชื่อผู้ขนส่งรายที่ 1 : Transporter's name บริษัท แพลมดอง ซ แอล ทราฟเวอร์ จำกัด	2) พาหนะที่ใช้	<input checked="" type="checkbox"/> รถบรรทุก	<input type="checkbox"/> รถไฟ	<input type="checkbox"/> เรือ	<input type="checkbox"/> เครื่องบิน
เลขประจำตัวผู้ขนส่ง : Transporter's ID	Vehicle			Ship	Plane
โทรศัพท์ : Phone โทรสาร : Fax กรณีฉุกเฉิน : Emergency	3) เลขทะเบียน				
	พาหนะ : Vehicle ID				

4) คำรับรอง : ข้าพเจ้าขอรับรองว่าได้รับของเสียอันตรายแล้วตามที่ระบุข้างต้น และการขนส่งเป็นไปตามข้อกำหนดของกฎหมายทุกประการ Transporter Certification : I hereby declare that I have received the type and quantity of waste as described above by the generator and that waste has been transported according to regulations. โดยขนส่งจากจังหวัด : From ระยะเวลาประมาณ : Time spending ชม./วัน : hours/day ลงชื่อผู้ขนส่งรายที่ 1 Transporter's name วันที่ : Date 23 เดือน : Month 2566 พ.ศ. : Year 2566

5) ชื่อผู้ขนส่งรายที่ 2 : Transporter's name	6) พาหนะที่ใช้	<input type="checkbox"/> รถบรรทุก	<input type="checkbox"/> รถไฟ	<input type="checkbox"/> เรือ	<input type="checkbox"/> เครื่องบิน
เลขประจำตัวผู้ขนส่ง : Transporter's ID	Vehicle	Truck	Train	Ship	Plane
โทรศัพท์ : Phone โทรสาร : Fax กรณีฉุกเฉิน : Emergency	7) เลขทะเบียน				
	พาหนะ : Vehicle ID				

8) คำรับรอง : ข้าพเจ้าขอรับรองว่าได้รับของเสียอันตรายแล้วตามที่ระบุข้างต้น และการขนส่งเป็นไปตามข้อกำหนดของกฎหมายทุกประการ Transporter Certification : I hereby declare that I have received the type and quantity of waste as described above by the generator and that waste has been transported according to regulations. โดยขนส่งจากจังหวัด : From ไปยังจังหวัด To ใช้ระยะเวลาประมาณ : Time spending ชม./วัน : hours/day ลงชื่อผู้ขนส่งรายที่ 2 Transporter's name ลายเซ็น : signature วันที่ : Date เดือน : Month พ.ศ. : Year

3. ส่วนของผู้ประกอบการสถานที่เก็บรวบรวม บำบัด และกำจัดของเสียอันตราย: This section must be completed by TSDFs

1) ชื่อผู้รับกำจัด TSDF's name บริษัท คอบเปอร์ เมทอลล์ จำกัด	2) เลขประจำตัวผู้รับกำจัด : TSDF's ID
สถานที่กำจัด : TSDF's address 66 หมู่ 8 ตำบลวังทอง อำเภอโคกสำโรง จังหวัดลพบุรี 15110	โทรศัพท์ : Phone โทรสาร : Fax กรณีฉุกเฉิน : Emergency
3) คำรับรอง : ข้าพเจ้าขอรับรองว่าได้รับของเสียอันตรายแล้วตามปริมาณที่ระบุข้างต้น TSDF certificate of arrival : I hereby declare that I have received the reference load. และสามารถกำจัดของเสียที่รับมานี้ได้ภายในระยะเวลา : Treatment period <input type="checkbox"/> วัน : day <input type="checkbox"/> เดือน : month <input type="checkbox"/> ปี : year นับจากวันที่ได้รับของเสีย : since the day that received waste ลงชื่อผู้รับกำจัด : TSDF's name ลายเซ็น : Signature วันที่ : Date เดือน : Month พ.ศ. : Year 2566	

4) กรณีของเสียอันตรายไม่ตรงตามที่แจ้ง : Discrepancy Notification ประเภทของเสียอันตราย : Type of waste ปริมาณ : Quantity
การดำเนินการ : Action taken <input type="checkbox"/> ส่งคืน : Returned <input type="checkbox"/> จัดประเภทใหม่ : Reclassified / รหัส : Waste ID <input type="checkbox"/> รับกำจัด : Accepted เหตุผล : Reason of action
วันที่ส่งคืน : Date returned (วัน/เดือน/ปี : dd / mm / yy) หมายเลขใบกำกับการณ์ขนส่งของเสียอันตรายที่ส่งกลับ : Returned manifest no.
ชื่อผู้ส่งคืน : TSDF's name ลายเซ็นผู้ส่งคืน : TSDF's Signature

หมายเลขใบกำกับการขนส่งของเสียอันตราย : Manifest No. 000000

ใบกำกับการขนส่งของเสียอันตราย (Uniform Hazardous Waste Manifest)

1. ส่วนของผู้ก่อการเกิดของเสียอันตราย: This section must be completed by the Generator

1) ชื่อ : name บริษัท ทาเทะคิงการมิด (ประเทศไทย) จำกัด มหาชน สถานก่อการเกิด : Generator address 351 ม.6 ต.บ่อวิน อ.ศรีราชา จ.ชลบุรี	2) เลขประจำตัวผู้ก่อการเกิดของเสียอันตราย : Generator's ID โทรศัพท์ : Phone โทรสาร : Fax กรณีฉุกเฉิน : Emergency
3) ผู้ขนส่งของเสียอันตราย : Transporter	
รายที่ 1 ชื่อบริษัท : First company name บริษัท แพนดามิ่ง จี แอนด์ ทราเนสปอร์ต จำกัด รายที่ 2 ชื่อบริษัท : Second company name	เลขประจำตัวผู้ขนส่งของเสียอันตราย รายที่ 1 : Transporter's ID เลขประจำตัวผู้ขนส่งของเสียอันตราย รายที่ 2 : Transporter's ID
4) ผู้เก็บรวบรวม บำบัด และกำจัดของเสียอันตราย : Treatment Storage Disposal Facilities (TSDFs)	
รายที่ 1 ชื่อบริษัท : First TSDF's name บริษัท คอปเปอร์ เมททอล จำกัด รายที่ 2 ชื่อบริษัท : Second TSDF's name	เลขประจำตัวผู้เก็บรวบรวม บำบัด และกำจัดของเสียอันตราย รายที่ 1 Disposer's ID เลขประจำตัวผู้เก็บรวบรวม บำบัด และกำจัดของเสียอันตราย รายที่ 2 Disposer's ID
5) รายละเอียดของของเสียอันตรายที่ขนส่งเคลื่อนย้าย :	

ลำดับ No.	รายละเอียด (Description)	รหัสของเสีย อันตราย : Waste ID.	หมวดข้อสุดท้ายที่ไม่ใช่แล้ว		ภาชนะบรรจุ : Containers		ปริมาตรสุทธิ : Quantity	หน่วยน้ำหนัก : Unit Wt / Vol	รายละเอียดเพิ่มเติม : Additional Information
			หมวด	ชื่อ	จำนวน : No.	ชนิด : Type			
	ฝุ่นจากคานหลอม	18 02 07					241260	Kg	

รวมปริมาตรของเสียอันตรายทั้งหมด : Total Quantity ของเหลว : liquid ลิตร/ลูกบาศก์เมตร : Liters/cu.m ของแข็ง : solid กิโลกรัม / ตัน : Kgs. / tons

6) การปฏิบัติที่มีลักษณะพิเศษ และข้อมูลเพิ่มเติม
Special handling Instructions and additional information

7) คำรับรอง : ข้าพเจ้าขอรับรองว่าได้ส่งมอบของเสียอันตรายแล้วตามที่ระบุข้างต้น และมีการบรรจุติดป้ายหรือฉลากอย่างเหมาะสมตรงตามข้อกำหนดของกฎหมายทุกประการ :
Generator Certificate : I and labeled and are in proper condition for transport according to regulation
ลงชื่อ Generator's name วันที่ : Date **29** เดือน : Month **ค.ย.** พ.ศ. : Year **2566**

2. ส่วนของผู้ขนส่งของเสียอันตราย: This section must be completed by the Transporter

1) ชื่อผู้ขนส่งรายที่ 1 : Transporter's name เลขประจำตัวผู้ขนส่ง : Transporter's ID โทรศัพท์ : Phone โทรสาร : Fax กรณีฉุกเฉิน : Emergency	2) พาหนะที่ใช้ <input checked="" type="checkbox"/> รถบรรทุก <input type="checkbox"/> รถไฟ <input type="checkbox"/> เรือ <input type="checkbox"/> เครื่องบิน Vehicle Truck Train Ship Plane 3) เลขทะเบียน พาหนะ : Vehicle ID
4) คำรับรอง : ข้าพเจ้าขอรับรองว่าได้รับของเสียอันตรายแล้วตามที่ระบุข้างต้น และการขนส่งเป็นไปตามข้อกำหนดของกฎหมายทุกประการ Transporter Certification : I hereby declare that I have received the type and quantity of waste as described above by the generator and that waste has been transported according to regulations. โดยขนส่งจากจังหวัด : From บริษัท ทาเทะคิงการมิด ขอรับ ไปยังจังหวัด To ใช้ระยะเวลาประมาณ : Time spending ชม./วัน : hours/day ลงชื่อผู้ขนส่งรายที่ 1 Transporter's name วันที่ : Date 29 เดือน : Month ค.ย. พ.ศ. : Year 2566	
5) ชื่อผู้ขนส่งรายที่ 2 : Transporter's name เลขประจำตัวผู้ขนส่ง : Transporter's ID โทรศัพท์ : Phone โทรสาร : Fax กรณีฉุกเฉิน : Emergency	6) พาหนะที่ใช้ <input type="checkbox"/> รถบรรทุก <input type="checkbox"/> รถไฟ <input type="checkbox"/> เรือ <input type="checkbox"/> เครื่องบิน Vehicle Truck Train Ship Plane 7) เลขทะเบียน พาหนะ : Vehicle ID
8) คำรับรอง : ข้าพเจ้าขอรับรองว่าได้รับของเสียอันตรายแล้วตามที่ระบุข้างต้น และการขนส่งเป็นไปตามข้อกำหนดของกฎหมายทุกประการ Transporter Certification : I hereby declare that I have received the type and quantity of waste as described above by the generator and that waste has been transported according to regulations. โดยขนส่งจากจังหวัด : From ไปยังจังหวัด To ใช้ระยะเวลาประมาณ : Time spending ชม./วัน : hours/day ลงชื่อผู้ขนส่งรายที่ 2 Transporter's name ลายเซ็น : signature วันที่ : Date เดือน : Month พ.ศ. : Year	

3. ส่วนของผู้ประกอบการสถานที่เก็บรวบรวม บำบัด และกำจัดของเสียอันตราย: This section must be completed by TSDFs

1) ชื่อผู้รับกำจัด TSDF's name สถานที่กำจัด : TSDF's address	2) เลขประจำตัวผู้รับกำจัด : TSDF's ID โทรศัพท์ : Phone โทรสาร : Fax กรณีฉุกเฉิน : Emergency
3) คำรับรอง : ข้าพเจ้าขอรับรองว่าได้รับของเสียอันตรายแล้วตามที่ระบุข้างต้น TSDF certificate of arrival : I hereby declare that I have received the reference load. และสามารถกำจัดของเสียที่รับมานี้ได้ภายในระยะเวลา : Treatment period <input type="checkbox"/> วัน : day <input type="checkbox"/> เดือน : month <input type="checkbox"/> ปี : year นับจากวันที่ได้รับของเสีย : since the day that received waste ลงชื่อผู้รับกำจัด : TSDF's name ลายเซ็น : Signature วันที่ : Date เดือน : Month พ.ศ. : Year 2566	
4) กรณีของเสียอันตรายไม่ตรงตามที่แจ้ง : Discrepancy Notification ประเภทของเสียอันตราย : Type of waste ปริมาณ : Quantity	
การดำเนินการ : Action taken <input type="checkbox"/> ส่งคืน : Returned <input type="checkbox"/> จัดประเภทใหม่ : Reclassified / รหัส : Waste ID <input type="checkbox"/> รับกำจัด : Accepted- เหตุผล : Reason of action	
วันที่ส่งคืน : Date returned/...../..... (วัน/เดือน/ปี : dd / mm / yy) หมายเลขใบกำกับการขนส่งของเสียอันตรายที่ส่งกลับ : Returned manifest no.	
ชื่อผู้ส่งคืน : TSDF's name ลายเซ็นผู้ส่งคืน : TSDF's Signature	

หมายเลขใบกำกับการณ์ขนส่งของเสียอันตราย : Manifest No. 000000

ใบกำกับการณ์ขนส่งของเสียอันตราย (Uniform Hazardous Waste Manifest)

1. ส่วนของผู้ก่อกำเนิดของเสียอันตราย: This section must be completed by the Generator

1) ชื่อ : name บริษัท ทาเทสพิศการมอด (ประเทศไทย) จำกัด มหาชน	2) เลขประจำตัวผู้ก่อกำเนิดของเสียอันตราย : Generator's ID ...
สถานก่อกำเนิด : Generator address 351 ม.6 ต.บึงวิน อ.ศรีราชา จ.ชลบุรี	โทรศัพท์ : Phone โทรสาร : Fax กรณีฉุกเฉิน : Emergency
3) ผู้ขนส่งของเสียอันตราย : Transporter	
รายชื่อบริษัท : First company name บริษัท แพลนบิง ซ แอนด์ ทราฟฟิค จำกัด	เลขประจำตัวผู้ขนส่งของเสียอันตราย รายที่ 1 : Transporter's ID ..
รายชื่อบริษัท : Second company name	เลขประจำตัวผู้ขนส่งของเสียอันตราย รายที่ 2 : Transporter's ID
4) ผู้เก็บรวบรวม บำบัด และกำจัดของเสียอันตราย : Treatment Storage Disposal Facilities (TSDFs)	
รายชื่อบริษัท : First TSDF's name บริษัท คอบเปอร์ เมทอล จำกัด	เลขประจำตัวผู้เก็บรวบรวม บำบัด และกำจัดของเสียอันตราย รายที่ 1 Disposer's ID ...
รายชื่อบริษัท : Second TSDF's name	เลขประจำตัวผู้เก็บรวบรวม บำบัด และกำจัดของเสียอันตราย รายที่ 2 Disposer's ID

5) รายละเอียดของของเสียอันตรายที่ขนส่งเคลื่อนย้าย :

ลำดับ No.	รายละเอียด (Description)	รหัสของเสีย อันตราย : Waste ID.	หมวดข้อวัสดุที่ไม่ใช่แล้ว หมวด	ชื่อ	ภาษาบรรจุ : Containers จำนวน : No.	ชนิด : Type	ปริมาณสุทธิ : Quantity	หน่วยน้ำหนัก : Unit Wt / Vol	รายละเอียดเพิ่มเติม : Additional Information
	ฝุ่นจากท่อลม	18 02 07			24	ถุง	27,040	Kg	

รวมปริมาณของเสียอันตรายทั้งหมด : Total Quantity ของเหลว : liquid ลิตร/ลูกบาศก์เมตร : Liters/cu.m ของแข็ง : solid กิโลกรัม / ตัน : Kgs. / tons

6) การปฏิบัติที่มีลักษณะพิเศษ และข้อมูลเพิ่มเติม

Special handling Instructions and additional information

7) คำรับรอง : ข้าพเจ้าขอรับรองว่าได้ส่งมอบของเสียอันตรายแล้วตามที่ระบุข้างต้น และมีการบรรจุติดป้ายหรือฉลากอย่างเหมาะสมตรงตามข้อกำหนดของกฎหมายทุกประการ :

Generator Certificate : I hereby declare that the waste is properly labeled and are in proper condition for transport according to regulation
 ลงชื่อ Generator's name วันที่ : Date **29** เดือน : Month **สิง** พ.ศ. : Year **2566**

2. ส่วนของผู้ขนส่งของเสียอันตราย: This section must be completed by the Transporter

1) ชื่อผู้ขนส่งรายที่ 1 : Transporter's name บริษัท แพลนบิง ซ แอนด์ ทราฟฟิค จำกัด	2) พาหนะที่ใช้ <input checked="" type="checkbox"/> รถบรรทุก <input type="checkbox"/> รถไฟ <input type="checkbox"/> เรือ <input type="checkbox"/> เครื่องบิน
เลขประจำตัวผู้ขนส่ง : Transporter's ID	Vehicle Truck Train Ship Plane
โทรศัพท์ : Phone โทรสาร : Fax กรณีฉุกเฉิน : Emergency	3) เลขทะเบียน พาหนะ : Vehicle ID

4) คำรับรอง : ข้าพเจ้าขอรับรองว่าได้รับของเสียอันตรายแล้วตามที่ระบุข้างต้น และการขนส่งเป็นไปตามข้อกำหนดของกฎหมายทุกประการ

Transporter Certification : I hereby declare that I have received the type and quantity of waste as described above by the generator and that waste has been transported according to regulations.

โดยขนส่งจากจังหวัด : From **บริษัท ทาเทสพิศการมอด ชลบุรี** ไปยังจังหวัด To **ชลบุรี** ใช้ระยะเวลาประมาณ : Time spending ชม./วัน : hours/day
 ลงชื่อผู้ขนส่งรายที่ 1 Transporter's name ลงชื่อ : signature วันที่ : Date **29** เดือน : Month **สิง** พ.ศ. : Year **2566**

5) ชื่อผู้ขนส่งรายที่ 2 : Transporter's name	6) พาหนะที่ใช้ <input type="checkbox"/> รถบรรทุก <input type="checkbox"/> รถไฟ <input type="checkbox"/> เรือ <input type="checkbox"/> เครื่องบิน
เลขประจำตัวผู้ขนส่ง : Transporter's ID	Vehicle Truck Train Ship Plane
โทรศัพท์ : Phone โทรสาร : Fax กรณีฉุกเฉิน : Emergency	7) เลขทะเบียน พาหนะ : Vehicle ID

8) คำรับรอง : ข้าพเจ้าขอรับรองว่าได้รับของเสียอันตรายแล้วตามที่ระบุข้างต้น และการขนส่งเป็นไปตามข้อกำหนดของกฎหมายทุกประการ

Transporter Certification : I hereby declare that I have received the type and quantity of waste as described above by the generator and that waste has been transported according to regulations.

โดยขนส่งจากจังหวัด : From ใช้ระยะเวลาประมาณ : Time spending ชม./วัน : hours/day
 ลงชื่อผู้ขนส่งรายที่ 2 Transporter's name วันที่ : Date เดือน : Month พ.ศ. : Year

3. ส่วนของผู้ประกอบการสถานที่เก็บรวบรวม บำบัด และกำจัดของเสียอันตราย: This section must be completed by TSDFs

1) ชื่อผู้รับกำจัด TSDF's name บริษัท คอบเปอร์ เมทอล จำกัด	2) เลขประจำตัวผู้รับกำจัด : TSDF's ID
สถานที่กำจัด : TSDF's address เลขที่ 66 หมู่ 8 ตำบลวังเหือง อำเภอโคกสำโรง จังหวัดลพบุรี 15120	โทรศัพท์ : Phone โทรสาร : Fax กรณีฉุกเฉิน : Emergency
3) คำรับรอง : ข้าพเจ้าขอรับรองว่าได้รับของเสียอันตรายแล้วตามที่ระบุข้างต้นนี้ TSDF certificate of arrival : I hereby declare that I have received the reference load. และสามารถกำจัดของเสียที่รับมานี้ได้ภายในระยะเวลา : Treatment period วัน : day เดือน : month ปี : year นับจากวันที่ได้รับของเสีย : since the day that received waste ลงชื่อผู้รับกำจัด : TSDF's name ลงชื่อ : Signature วันที่ : Date เดือน : Month พ.ศ. : Year 2566	

4) กรณีของเสียอันตรายไม่ตรงตามที่แจ้ง : Discrepancy Notification

ประเภทของเสียอันตราย : Type of waste ปริมาณ : Quantity

การดำเนินการ : Action taken ☐ ส่งคืน : Returned ☐ จัดประเภทใหม่ : Reclassified / รหัส : Waste ID ☐ รับกำจัด : Accepted- เหตุผล : Reason of action

วันที่ส่งคืน : Date returned (วัน/เดือน/ปี : dd / mm / yy) หมายเลขใบกำกับการณ์ขนส่งของเสียอันตรายที่ส่งกลับ : Returned manifest no.

ชื่อผู้ส่งคืน : TSDF's name ลงชื่อผู้ส่งคืน : TSDF's Signature

หมายเลขใบกำกับการขนส่งของเสียอันตราย : Manifest No. 000000

ใบกำกับการขนส่งของเสียอันตราย (Uniform Hazardous Waste Manifest)

1. ส่วนของผู้ก่อการขนส่งของเสียอันตราย: This section must be completed by the Generator

1) ชื่อ : name บริษัท ทาตาสีตการมด (ประเทศไทย) จำกัด มหาชน	2) เลขประจำตัวผู้ก่อการขนส่งของเสียอันตราย : Generator's ID [redacted]
สถานก่อการเกิด : Generator address 351 หมู่ ๑๐ ต.วัดใหม่ อ.กริ้ววา จ.ชลบุรี	โทรศัพท์ : Phone โทรสาร : Fax กรณีฉุกเฉิน : Emergency
3) ผู้ขนส่งของเสียอันตราย : Transporter	
รายชื่อบริษัท : First company name บริษัท แพลมมิ่ง ซี แอนด์ ทราเวลโปรด จำกัด	เลขประจำตัวผู้ขนส่งของเสียอันตราย รายที่ 1 : Transporter's ID [redacted]
รายชื่อบริษัท : Second company name	เลขประจำตัวผู้ขนส่งของเสียอันตราย รายที่ 2 : Transporter's ID
4) ผู้เก็บรวบรวม บำบัด และกำจัดของเสียอันตราย : Treatment Storage Disposal Facilities (TSDFs)	
รายชื่อบริษัท : First TSDF's name บริษัท สอนเปอร์ เมททอล จำกัด	เลขประจำตัวผู้เก็บรวบรวม บำบัด และกำจัดของเสียอันตราย รายที่ 1 Disposer's ID [redacted]
รายชื่อบริษัท : Second TSDF's name	เลขประจำตัวผู้เก็บรวบรวม บำบัด และกำจัดของเสียอันตราย รายที่ 2 Disposer's ID
5) รายละเอียดของของเสียอันตรายที่ขนส่งเคลื่อนย้าย :	

ลำดับ No.	รายละเอียด (Description)	รหัสของเสีย อันตราย : Waste ID.	หมวดข้อวัสดุที่ไม่ใช่แล้ว หมวด	ชื่อ	จำนวน : No.	ชนิด : Type	ปริมาตรสุทธิ : Quantity	หน่วยน้ำหนัก : Unit Wt / Vol	รายละเอียดเพิ่มเติม : Additional Information
	ฝุ่นจากท่อลม	10 02 87			24	ถุง	26,930	Kg	

รวมปริมาตรของเสียอันตรายทั้งหมด : Total Quantity ของเหลว : liquid ลิตร/ลูกบาศก์เมตร : Liters/cu.m ของแข็ง : solid กิโลกรัม / ตัน : Kgs. / tons

6) การปฏิบัติที่มีลักษณะพิเศษ และข้อมูลเพิ่มเติม
Special handling Instructions and additional information

7) คำรับรอง : ข้าพเจ้าขอรับรองว่าได้ส่งมอบของเสียอันตรายแล้วตามที่ระบุข้างต้น และมีการบรรจุติดป้ายหรือฉลากอย่างเหมาะสมตรงตามข้อกำหนดของกฎหมายทุกประการ :
Generator Certificate : I hereby declare that the contents of this consignment are accurately described above and have been packed and labeled and are in proper condition for transport according to regulation

ลงชื่อ Generator's name วันที่ : Date 29 เดือน : Month ๕.๖ พ.ศ. : Year 2566

2. ส่วนของผู้ขนส่งของเสียอันตราย: This section must be completed by the Transporter

1) ชื่อผู้ขนส่งรายที่ 1 : Transporter's name บริษัท แพลมมิ่ง ซี แอนด์ ทราเวลโปรด จำกัด	2) พาหนะที่ใช้ <input checked="" type="checkbox"/> รถบรรทุก <input type="checkbox"/> รถไฟ <input type="checkbox"/> เรือ <input type="checkbox"/> เครื่องบิน
เลขประจำตัวผู้ขนส่ง : Transporter's ID [redacted]	Vehicle [redacted] Train [redacted] Ship [redacted] Plane [redacted]
โทรศัพท์ : Phone โทรสาร : Fax กรณีฉุกเฉิน : Emergency	3) เลขทะเบียน พาหนะ : Vehicle ID [redacted]

4) คำรับรอง : ข้าพเจ้าขอรับรองว่าได้รับของเสียอันตรายแล้วตามที่ระบุข้างต้น และการขนส่งเป็นไปตามข้อกำหนดของกฎหมายทุกประการ
Transporter Certification : I hereby declare that I have received the type and quantity of waste as described above by the generator and that waste has been transported according to regulations.

โดยขนส่งจากจังหวัด : From ไปยังจังหวัด To ใช้ระยะเวลาประมาณ : Time spending ชม./วัน : hours/day

ลงชื่อผู้ขนส่งรายที่ 1 Transporter's name วันที่ : Date 29 เดือน : Month ๕.๖ พ.ศ. : Year 2566

5) ชื่อผู้ขนส่งรายที่ 2 : Transporter's name	6) พาหนะที่ใช้ <input type="checkbox"/> รถบรรทุก <input type="checkbox"/> รถไฟ <input type="checkbox"/> เรือ <input type="checkbox"/> เครื่องบิน
เลขประจำตัวผู้ขนส่ง : Transporter's ID	Vehicle [redacted] Truck [redacted] Train [redacted] Ship [redacted] Plane [redacted]
โทรศัพท์ : Phone โทรสาร : Fax กรณีฉุกเฉิน : Emergency	7) เลขทะเบียน พาหนะ : Vehicle ID [redacted]

8) คำรับรอง : ข้าพเจ้าขอรับรองว่าได้รับของเสียอันตรายแล้วตามที่ระบุข้างต้น และการขนส่งเป็นไปตามข้อกำหนดของกฎหมายทุกประการ
Transporter Certification : I hereby declare that I have received the type and quantity of waste as described above by the generator and that waste has been transported according to regulations.

โดยขนส่งจากจังหวัด : From ไปยังจังหวัด To ใช้ระยะเวลาประมาณ : Time spending ชม./วัน : hours/day

ลงชื่อผู้ขนส่งรายที่ 2 Transporter's name ลายเซ็น : signature วันที่ : Date เดือน : Month พ.ศ. : Year

3. ส่วนของผู้ประกอบการสถานที่เก็บรวบรวม บำบัด และกำจัดของเสียอันตราย: This section must be completed by TSDFs

1) ชื่อผู้รับกำจัด TSDF's name บริษัท สอนเปอร์ เมททอล จำกัด	2) เลขประจำตัวผู้รับกำจัด : TSDF's ID [redacted]
สถานที่กำจัด : TSDF's address ๓๖ หมู่ ๑ ตำบลวังพหลิง อำเภอโคกสำโรง จังหวัดพระนครศรีอยุธยา	โทรศัพท์ : Phone โทรสาร : Fax กรณีฉุกเฉิน : Emergency

3) คำรับรอง : ข้าพเจ้าขอรับรองว่าได้รับของเสียอันตรายแล้วตามปริมาณที่ระบุข้างต้นนี้
TSDF certificate of arrival : I hereby declare that I have received the reference load.

และสามารถกำจัดของเสียที่รับมานี้ได้ภายในระยะเวลา : Treatment period วัน : day เดือน : month ปี : year นับจากวันที่ได้รับของเสีย : since the day that received waste

ลงชื่อผู้รับกำจัด : TSDF's name ลายเซ็น : Signature วันที่ : Date เดือน : Month พ.ศ. : Year 2566

4) กรณีของเสียอันตรายไม่ตรงตามที่แจ้ง : Discrepancy Notification

ประเภทของเสียอันตราย : Type of waste ปริมาณ : Quantity

การดำเนินการ : Action taken ☐ ส่งคืน : Returned ☐ จัดประเภทใหม่ : Reclassified / รหัส : Waste ID ☐ รับกำจัด : Accepted เหตุผล : Reason of action

วันที่ส่งคืน : Date returned (วัน/เดือน/ปี : dd / mm / yy) หมายเลขใบกำกับการขนส่งของเสียอันตรายที่ส่งกลับ : Returned manifest no.

ชื่อผู้ส่งคืน : TSDF's name ลายเซ็นผู้ส่งคืน : TSDF's Signature

หมายเลขใบกำกับการณ์ขนส่งของเสียอันตราย : Manifest No. □□□□□□

ใบกำกับการณ์ขนส่งของเสียอันตราย (Uniform Hazardous Waste Manifest)

1. ส่วนของผู้ก่อกำเนิดของเสียอันตราย : This section must be completed by the Generator

1) ชื่อ : name บริษัท ทากาสีเคมิคอลส์ (ประเทศไทย) จำกัด มหาชน	2) เลขประจำตัวผู้ก่อกำเนิดของเสียอันตราย : Generator's ID
สถานที่ก่อกำเนิด : Generator address 351 หมู่ ๓ บ้านดอนขมิ้น อ.เมือง จ.บุรีรัมย์	โทรศัพท์ : Phone โทรสาร : Fax กรณีฉุกเฉิน : Emergency
3) ผู้ขนส่งของเสียอันตราย : Transporter	
รายชื่อบริษัท : First company name บริษัท แพร่มณัง ชี และ ทราเวลโปรดัก จำกัด	เลขประจำตัวผู้ขนส่งของเสียอันตราย รายที่ 1 : Transporter's ID
รายชื่อบริษัท : Second company name	เลขประจำตัวผู้ขนส่งของเสียอันตราย รายที่ 2 : Transporter's ID
4) ผู้เก็บรวบรวม บำบัด และกำจัดของเสียอันตราย : Treatment Storage Disposal Facilities (TSDFs)	
รายชื่อบริษัท : First TSDF's name บริษัท คอปเปอร์ เมทอลล์ จำกัด	เลขประจำตัวผู้เก็บรวบรวม บำบัด และกำจัดของเสียอันตราย รายที่ 1 Disposer's ID
รายชื่อบริษัท : Second TSDF's name	เลขประจำตัวผู้เก็บรวบรวม บำบัด และกำจัดของเสียอันตราย รายที่ 2 Disposer's ID

5) รายละเอียดของของเสียอันตรายที่ขนส่งเคลื่อนย้าย :

ลำดับ No.	รายละเอียด (Description)	รหัสของเสีย อันตราย : Waste ID.	หมวดของวัสดุที่ไม่ใช่แล้ว หมวด	ชื่อ	ภาษาบรรจุ : Containers จำนวน : No.	ชนิด : Type	ปริมาณสุทธิ : Quantity	หน่วยน้ำหนัก : Unit Wt / Vol	รายละเอียดเพิ่มเติม : Additional Information
	ฝุ่นซิลิกาผลอม	18 02 07			24	ถุง	25,580	Kg	

รวมปริมาณของเสียอันตรายทั้งหมด : Total Quantity ของเหลว : liquid ลิตร/ลูกบาศก์เมตร : Liters/cu.m ของแข็ง : solid กิโลกรัม / ตัน : Kgs. / tons

6) การปฏิบัติที่มีลักษณะพิเศษ และข้อมูลเพิ่มเติม

Special handling Instructions and additional information

7) คำรับรอง : ข้าพเจ้าขอรับรองว่าได้ส่งมอบของเสียอันตรายแล้วตามที่ระบุข้างต้น และมีการบรรจุติดป้ายหรือฉลากอย่างเหมาะสมตรงตามข้อกำหนดของกฎหมายทุกประการ :

Generator Certificate : I hereby declare that I have received the type and quantity of waste as described above by the generator and that waste has been transported according to regulation

ลงชื่อ Generator's name วันที่ : Date 29 เดือน : Month 12 พ.ศ. : Year 2566

2. ส่วนของผู้ขนส่งของเสียอันตราย : This section must be completed by the Transporter

1) ชื่อผู้ขนส่งรายที่ 1 : Transporter's name บริษัท แพร่มณัง ชี และ ทราเวลโปรดัก จำกัด	2) พาหนะที่ใช้ Vehicle	<input checked="" type="checkbox"/> รถบรรทุก	<input type="checkbox"/> รถไฟ	<input type="checkbox"/> เรือ	<input type="checkbox"/> เครื่องบิน
เลขประจำตัวผู้ขนส่ง : Transporter's ID	3) เลขทะเบียน				
โทรศัพท์ : Phone โทรสาร : Fax กรณีฉุกเฉิน : Emergency	พาหนะ : Vehicle ID				
4) คำรับรอง : ข้าพเจ้าขอรับรองว่าได้รับของเสียอันตรายแล้วตามที่ระบุข้างต้น และการขนส่งเป็นไปตามข้อกำหนดของกฎหมายทุกประการ Transporter Certification : I hereby declare that I have received the type and quantity of waste as described above by the generator and that waste has been transported according to regulations.					
โดยขนส่งจากจังหวัด : From ไปยังจังหวัด To ใช้ระยะเวลาประมาณ : Time spending ชม./วัน : hours/day					
ลงชื่อผู้ขนส่งรายที่ 1 Transporter's name วันที่ : Date 29 เดือน : Month 12 พ.ศ. Year 2566					
5) ชื่อผู้ขนส่งรายที่ 2 : Transporter's name	6) พาหนะที่ใช้	<input type="checkbox"/> รถบรรทุก	<input type="checkbox"/> รถไฟ	<input type="checkbox"/> เรือ	<input type="checkbox"/> เครื่องบิน
เลขประจำตัวผู้ขนส่ง : Transporter's ID	Vehicle	Truck	Train	Ship	Plane
โทรศัพท์ : Phone โทรสาร : Fax กรณีฉุกเฉิน : Emergency	7) เลขทะเบียน				
	พาหนะ : Vehicle ID				

8) คำรับรอง : ข้าพเจ้าขอรับรองว่าได้รับของเสียอันตรายแล้วตามที่ระบุข้างต้น และการขนส่งเป็นไปตามข้อกำหนดของกฎหมายทุกประการ

Transporter Certification : I hereby declare that I have received the type and quantity of waste as described above by the generator and that waste has been transported according to regulations.

โดยขนส่งจากจังหวัด : From ไปยังจังหวัด To ใช้ระยะเวลาประมาณ : Time spending ชม./วัน : hours/day

ลงชื่อผู้ขนส่งรายที่ 2 Transporter's name ลายเซ็น : signature วันที่ : Date เดือน : Month พ.ศ. : Year

3. ส่วนของผู้ประกอบการสถานที่เก็บรวบรวม บำบัด และกำจัดของเสียอันตราย : This section must be completed by TSDFs

1) ชื่อผู้รับกำจัด TSDF's name บริษัท คอปเปอร์ เมทอลล์ จำกัด	2) เลขประจำตัวผู้รับกำจัด : TSDF's ID
สถานที่กำจัด : TSDF's address 66 หมู่ 3 ตำบลวังพริก อ.เมืองลพบุรี จ.ลพบุรี	โทรศัพท์ : Phone โทรสาร : Fax กรณีฉุกเฉิน : Emergency
3) คำรับรอง : ข้าพเจ้าขอรับรองว่าได้รับของเสียอันตรายแล้วตามปริมาณที่ระบุข้างต้นนี้ TSDF certificate of arrival : I hereby declare that I have received the reference load.	
และสามารถกำจัดของเสียที่รับมานี้ได้ภายในระยะเวลา : Treatment period □ วัน : day □ เดือน : month □ ปี : year นับจากวันที่ได้รับของเสีย : since the day that received waste	
ลงชื่อผู้รับกำจัด : TSDF's name ลายเซ็น : Signature วันที่ : Date เดือน : Month พ.ศ. : Year 2566	
4) กรณีของเสียอันตรายไม่ตรงตามที่แจ้ง : Discrepancy Notification	
ประเภทของเสียอันตราย : Type of waste ปริมาณ : Quantity	
การดำเนินการ : Action taken □ ส่งคืน : Returned □ จัดประเภทใหม่ : Reclassified / รหัส : Waste ID □ รับกำจัด : Accepted เหตุผล : Reason of action	
วันที่ส่งคืน : Date returned (วัน/เดือน/ปี : dd / mm / yy) หมายเลขใบกำกับการณ์ขนส่งของเสียอันตรายที่ส่งกลับ : Returned manifest no.	
ชื่อผู้ส่งคืน : TSDF's name ลายเซ็นผู้ส่งคืน : TSDF's Signature	

หมายเลขใบกำกับการขนส่งของเสียอันตราย : Manifest No. 000000

ใบกำกับการขนส่งของเสียอันตราย (Uniform Hazardous Waste Manifest)

1. ส่วนของผู้ก่อกำเนิดของเสียอันตราย: This section must be completed by the Generator

1) ชื่อ : name บริษัท ทาเทสตีคเคมลิค (ประเทศไทย) จำกัด มหาชน สถานก่อกำเนิด : Generator address 351 หมู่ 10 ต.วัดวน อ.ศรีราชา จ.ชลบุรี	2) เลขประจำตัวผู้ก่อกำเนิดของเสียอันตราย : Generator's ID โทรศัพท์ : Phone โทรสาร : Fax กรณีฉุกเฉิน : Emergency
3) ผู้ขนส่งของเสียอันตราย : Transporter รายที่ 1 ชื่อบริษัท : First company name บริษัท เทมมอลบิง ซี แอล ทรานสปอร์ต จำกัด เลขประจำตัวผู้ขนส่งของเสียอันตราย รายที่ 1 : Transporter's ID รายที่ 2 ชื่อบริษัท : Second company name เลขประจำตัวผู้ขนส่งของเสียอันตราย รายที่ 2 : Transporter's ID	
4) ผู้เก็บรวบรวม บำบัด และกำจัดของเสียอันตราย : Treatment Storage Disposal Facilities (TSDFs) รายที่ 1 ชื่อบริษัท : First TSDF's name บริษัท คอบเปอร์ เมทาลอจ จำกัด เลขประจำตัวผู้เก็บรวบรวม บำบัด และกำจัดของเสียอันตราย รายที่ 1 Disposer's ID รายที่ 2 ชื่อบริษัท : Second TSDF's name เลขประจำตัวผู้เก็บรวบรวม บำบัด และกำจัดของเสียอันตราย รายที่ 2 Disposer's ID	

5) รายละเอียดของของเสียอันตรายที่ขนส่งเคลื่อนย้าย :

ลำดับ No.	รายละเอียด (Description)	รหัสของเสีย อันตราย : Waste ID.	หมวดของวัสดุที่ไม่ใช่แล้ว		ภาชนะบรรจุ : Containers		ปริมาณสุทธิ : Quantity	หน่วยน้ำหนัก : Unit Wt / Vol	รายละเอียดเพิ่มเติม : Additional Information
			หมวด	ชื่อ	จำนวน : No.	ชนิด : Type			
	ตะกอนตะกั่ว	18 02 87			23 24	ถุง	24,410	Kg	
					23				

รวมปริมาณของเสียอันตรายทั้งหมด : Total Quantity ของเหลว : liquid ลิตร/ลูกบาศก์เมตร : Liters/cu.m ของแข็ง : solid กิโลกรัม / ตัน : Kgs. / tons

6) การปฏิบัติที่มีลักษณะพิเศษ และข้อมูลเพิ่มเติม

Special handling Instructions and additional information

7) คำรับรอง : ข้าพเจ้าขอรับรองว่าได้ส่งมอบของเสียอันตรายแล้วตามที่ระบุข้างต้น และมีการบรรจุติดป้ายหรือฉลากอย่างเหมาะสมตรงตามข้อกำหนดของกฎหมายทุกประการ :

Generator Certificate : I hereby declare that the contents of this consignment are accurately described above and have been packed and labeled and are in proper condition for transport according to regulation

ลงชื่อ Generator's name วันที่ : Date **29** เดือน : Month **ธ.ค.** พ.ศ. : Year **2566**

2. ส่วนของผู้ขนส่งของเสียอันตราย: This section must be completed by the Transporter

1) ชื่อผู้ขนส่งรายที่ 1 : Transporter's name เลขประจำตัวผู้ขนส่ง : Transporter's ID โทรศัพท์ : Phone โทรสาร : Fax กรณีฉุกเฉิน : Emergency	2) พาหนะที่ใช้ <input checked="" type="checkbox"/> รถบรรทุก <input type="checkbox"/> รถไฟ <input type="checkbox"/> เรือ <input type="checkbox"/> เครื่องบิน Vehicle Truck Train Ship Plane 3) เลขทะเบียน พาหนะ : Vehicle ID
---	--

4) คำรับรอง : ข้าพเจ้าขอรับรองว่าได้รับของเสียอันตรายแล้วตามที่ระบุข้างต้น และการขนส่งเป็นไปตามข้อกำหนดของกฎหมายทุกประการ

Transporter Certification : I hereby declare that I have received the type and quantity of waste as described above by the generator and that waste has been transported according to regulations.

โดยขนส่งจากจังหวัด : From ไปยังจังหวัด To ใช้ระยะเวลาประมาณ : Time spending ชม./วัน : hours/day

ลงชื่อผู้ขนส่งรายที่ 1 Transporter's name วันที่ : Date **29** เดือน : Month **ธ.ค.** พ.ศ. : Year **2566**

5) ชื่อผู้ขนส่งรายที่ 2 : Transporter's name เลขประจำตัวผู้ขนส่ง : Transporter's ID โทรศัพท์ : Phone โทรสาร : Fax กรณีฉุกเฉิน : Emergency	6) พาหนะที่ใช้ <input type="checkbox"/> รถบรรทุก <input type="checkbox"/> รถไฟ <input type="checkbox"/> เรือ <input type="checkbox"/> เครื่องบิน Vehicle Truck Train Ship Plane 7) เลขทะเบียน พาหนะ : Vehicle ID
---	---

8) คำรับรอง : ข้าพเจ้าขอรับรองว่าได้รับของเสียอันตรายแล้วตามที่ระบุข้างต้น และการขนส่งเป็นไปตามข้อกำหนดของกฎหมายทุกประการ

Transporter Certification : I hereby declare that I have received the type and quantity of waste as described above by the generator and that waste has been transported according to regulations.

โดยขนส่งจากจังหวัด : From ไปยังจังหวัด To ใช้ระยะเวลาประมาณ : Time spending ชม./วัน : hours/day

ลงชื่อผู้ขนส่งรายที่ 2 Transporter's name ลายเซ็น : signature วันที่ : Date เดือน : Month พ.ศ. : Year

3. ส่วนของผู้ประกอบการสถานที่เก็บรวบรวม บำบัด และกำจัดของเสียอันตราย: This section must be completed by TSDFs

1) ชื่อผู้รับกำจัด TSDF's name สถานที่กำจัด : TSDF's address	2) เลขประจำตัวผู้รับกำจัด : TSDF's ID โทรศัพท์ : Phone โทรสาร : Fax กรณีฉุกเฉิน : Emergency
---	--

3) คำรับรอง : ข้าพเจ้าขอรับรองว่าได้รับของเสียอันตรายแล้วตามปริมาณที่ระบุข้างต้น

TSDF certificate of arrival : I hereby declare that I have received the reference load.

และสามารถกำจัดของเสียที่รับมานี้ได้ภายในระยะเวลา : Treatment period วัน : day เดือน : month ปี : year นับจากวันที่ได้รับของเสีย : since the day that received waste

ลงชื่อผู้รับกำจัด : TSDF's name ลายเซ็น : Signature วันที่ : Date เดือน : Month พ.ศ. : Year **2566**

4) กรณีของเสียอันตรายไม่ตรงตามที่แจ้ง : Discrepancy Notification

ประเภทของเสียอันตราย : Type of waste ปริมาณ : Quantity

การดำเนินการ : Action taken ☐ ส่งคืน : Returned ☐ จัดประเภทใหม่ : Reclassified / รหัส : Waste ID ☐ รับกำจัด : Accepted เหตุผล : Reason of action

วันที่ส่งคืน : Date returned (วัน/เดือน/ปี : dd / mm / yy) หมายเลขใบกำกับการขนส่งของเสียอันตรายที่ส่งกลับ : Returned manifest no.

ชื่อผู้ส่งคืน : TSDF's name ลายเซ็นผู้ส่งคืน : TSDF's Signature

หมายเลขใบกำกับการขนส่งของเสียอันตราย : Manifest No.

ใบกำกับการขนส่งของเสียอันตราย (Uniform Hazardous Waste Manifest)

1. ส่วนของผู้ก่อการเกิดของเสียอันตราย : This section must be completed by the Generator

1) ชื่อ : name บริษัท ทาเทตสึดการมิจิ (ประเทศไทย) จำกัด มหาชน สถานก่อการเกิด : Generator address 331 หมู่ 6 พะนาวัน อ.สิริราช จ.ชลบุรี	2) เลขประจำตัวผู้ก่อการเกิดของเสียอันตราย : Generator's ID โทรศัพท์ : Phone โทรสาร : Fax กรณีฉุกเฉิน : Emergency
3) ผู้ขนส่งของเสียอันตราย : Transporter รายที่ 1 ชื่อบริษัท : First company name บริษัท แพลมมิงส์ จี แอนด์ ทราเวลส์ จำกัด เลขประจำตัวผู้ขนส่งของเสียอันตราย รายที่ 1 : Transporter's ID รายที่ 2 ชื่อบริษัท : Second company name เลขประจำตัวผู้ขนส่งของเสียอันตราย รายที่ 2 : Transporter's ID	
4) ผู้เก็บรวบรวม บำบัด และกำจัดของเสียอันตราย : Treatment Storage Disposal Facilities (TSDFs) รายที่ 1 ชื่อบริษัท : First TSDF's name บริษัท คอปเปอร์ เมทอลล์ จำกัด เลขประจำตัวผู้เก็บรวบรวม บำบัด และกำจัดของเสียอันตราย รายที่ 1 Disposer's ID รายที่ 2 ชื่อบริษัท : Second TSDF's name เลขประจำตัวผู้เก็บรวบรวม บำบัด และกำจัดของเสียอันตราย รายที่ 2 Disposer's ID	

5) รายละเอียดของของเสียอันตรายที่ขนส่งเคลื่อนย้าย :

ลำดับ No.	รายละเอียด (Description)	รหัสของเสีย อันตราย : Waste ID.	หมวดข้อวัสดุที่ไม่ใช่แล้ว		ภาชนะบรรจุ : Containers		ปริมาณสุทธิ : Quantity	หน่วยน้ำหนัก : Unit Wt / Vol	รายละเอียดเพิ่มเติม : Additional Information
			หมวด	ชื่อ	จำนวน : No.	ชนิด : Type			
	ฝุ่นจากคานอลง	10.02.07			23	ถุง	26,690	Kg	

รวมปริมาณของเสียอันตรายทั้งหมด : Total Quantity ของเหลว : liquid ลิตร/ลูกบาศก์เมตร : Liters/cu.m ของแข็ง : solid กิโลกรัม / ตัน : Kgs. / tons

6) การปฏิบัติที่มีลักษณะพิเศษ และข้อมูลเพิ่มเติม

Special handling Instructions and additional information

7) คำรับรอง : ข้าพเจ้าขอรับรองว่าได้ส่งมอบของเสียอันตรายแล้วตามที่ระบุข้างต้น และมีการบรรจุติดป้ายหรือฉลากอย่างเหมาะสมตรงตามข้อกำหนดของกฎหมายทุกประการ :

Generator Certificate : I hereby declare that the contents of this consignment are accurately described above and have been packed and labeled and are in proper condition for transport according to regulation

ลงชื่อ Generator's name วันที่ : Date **29** เดือน : Month **8.0** พ.ศ. : Year **2566**

2. ส่วนของผู้ขนส่งของเสียอันตราย : This section must be completed by the Transporter

1) ชื่อผู้ขนส่งรายที่ 1 : Transporter's name เลขประจำตัวผู้ขนส่ง : Transporter's ID โทรศัพท์ : Phone โทรสาร : Fax กรณีฉุกเฉิน : Emergency	2) พาหนะที่ใช้ <input checked="" type="checkbox"/> รถบรรทุก <input type="checkbox"/> รถไฟ <input type="checkbox"/> เรือ <input type="checkbox"/> เครื่องบิน Vehicle Truck Train Ship Plane 3) เลขทะเบียน พาหนะ : Vehicle ID
---	--

4) คำรับรอง : ข้าพเจ้าขอรับรองว่าได้รับของเสียอันตรายแล้วตามที่ระบุข้างต้น และการขนส่งเป็นไปตามข้อกำหนดของกฎหมายทุกประการ

Transporter Certification : I hereby declare that I have received the type and quantity of waste as described above by the generator and that waste has been transported according to regulations.

โดยขนส่งจากจังหวัด : From **บริษัท ทาเทตสึดการมิจิ จ.ชลบุรี** ไปยังจังหวัด To **ชลบุรี** ใช้ระยะเวลาประมาณ : Time spending ชม./วัน : hours/day

ลงชื่อผู้ขนส่งรายที่ 1 Transporter's name วันที่ : Date **29** เดือน : Month **8.0** พ.ศ. : Year **2566**

5) ชื่อผู้ขนส่งรายที่ 2 : Transporter's name เลขประจำตัวผู้ขนส่ง : Transporter's ID โทรศัพท์ : Phone โทรสาร : Fax กรณีฉุกเฉิน : Emergency	6) พาหนะที่ใช้ <input type="checkbox"/> รถบรรทุก <input type="checkbox"/> รถไฟ <input type="checkbox"/> เรือ <input type="checkbox"/> เครื่องบิน Vehicle Truck Train Ship Plane 7) เลขทะเบียน พาหนะ : Vehicle ID
---	---

8) คำรับรอง : ข้าพเจ้าขอรับรองว่าได้รับของเสียอันตรายแล้วตามที่ระบุข้างต้น และการขนส่งเป็นไปตามข้อกำหนดของกฎหมายทุกประการ

Transporter Certification : I hereby declare that I have received the type and quantity of waste as described above by the generator and that waste has been transported according to regulations.

โดยขนส่งจากจังหวัด : From ไปยังจังหวัด To ใช้ระยะเวลาประมาณ : Time spending ชม./วัน : hours/day

ลงชื่อผู้ขนส่งรายที่ 2 Transporter's name ลายเซ็น : signature วันที่ : Date เดือน : Month พ.ศ. : Year

3. ส่วนของผู้ประกอบการสถานที่เก็บรวบรวม บำบัด และกำจัดของเสียอันตราย : This section must be completed by TSDFs

1) ชื่อผู้รับกำจัด TSDF's name สถานที่กำจัด : TSDF's address	2) เลขประจำตัวผู้รับกำจัด : TSDF's ID โทรศัพท์ : Phone โทรสาร : Fax กรณีฉุกเฉิน : Emergency
---	--

3) คำรับรอง : ข้าพเจ้าขอรับรองว่าได้รับของเสียอันตรายแล้วตามปริมาณที่ระบุข้างต้นนี้

TSDF certificate of arrival : I hereby declare that I have received the reference load.

และสามารถกำจัดของเสียที่รับมานี้ได้ภายในระยะเวลา : Treatment period ☐ วัน : day ☐ เดือน : month ☐ ปี : year นับจากวันที่ได้รับของเสีย : since the day that received waste

ลงชื่อผู้รับกำจัด : TSDF's name ลายเซ็น : Signature วันที่ : Date เดือน : Month พ.ศ. : Year **2566**

4) กรณีของเสียอันตรายไม่ตรงตามที่แจ้ง : Discrepancy Notification

ประเภทของเสียอันตราย : Type of waste ปริมาณ : Quantity

การดำเนินการ : Action taken ☐ ส่งคืน : Returned ☐ จัดประเภทใหม่ : Reclassified / รหัส : Waste ID ☐ รับกำจัด : Accepted เหตุผล : Reason of action

วันที่ส่งคืน : Date returned (วัน/เดือน/ปี : dd / mm / yy) หมายเลขใบกำกับการขนส่งของเสียอันตรายที่ส่งกลับ : Returned manifest no.

ชื่อผู้ส่งคืน : TSDF's name ลายเซ็นผู้ส่งคืน : TSDF's Signature

หมายเลขใบกำกับการขนส่งของเสียอันตราย : Manifest No. □□□□□□

ใบกำกับการขนส่งของเสียอันตราย (Uniform Hazardous Waste Manifest)

1. ส่วนของผู้ก่อกำเนิดของเสียอันตราย: This section must be completed by the Generator

1) ชื่อ : name สถานประกอบการ : Generator address 351 หมู่ 6 คลองวัน อ.ศรีราชา จ.ชลบุรี	2) เลขประจำตัวผู้ก่อกำเนิดของเสียอันตราย : Generator's ID โทรศัพท์ : Phone โทรสาร : Fax กรณีฉุกเฉิน : Emergency
3) ผู้ขนส่งของเสียอันตราย : Transporter รายที่ 1 ชื่อบริษัท : First company name เลขประจำตัวผู้ขนส่งของเสียอันตราย รายที่ 1 : Transporter's ID รายที่ 2 ชื่อบริษัท : Second company name เลขประจำตัวผู้ขนส่งของเสียอันตราย รายที่ 2 : Transporter's ID	
4) ผู้เก็บรวบรวม บำบัด และกำจัดของเสียอันตราย : Treatment Storage Disposal Facilities (TSDFs) รายที่ 1 ชื่อบริษัท : First TSDF's name เลขประจำตัวผู้เก็บรวบรวม บำบัด และกำจัดของเสียอันตราย รายที่ 1 Disposer's ID รายที่ 2 ชื่อบริษัท : Second TSDF's name เลขประจำตัวผู้เก็บรวบรวม บำบัด และกำจัดของเสียอันตราย รายที่ 2 Disposer's ID	

5) รายละเอียดของของเสียอันตรายที่ขนส่งเคลื่อนย้าย :

ลำดับ No.	รายละเอียด (Description)	รหัสของเสีย อันตราย : Waste ID.	หมวดของวัสดุที่ไม่ใช่แล้ว		ภาชนะบรรจุ : Containers		ปริมาตรสุทธิ : Quantity	หน่วยน้ำหนัก : Unit Wt / Vol	รายละเอียดเพิ่มเติม : Additional Information
			หมวด	ชื่อ	จำนวน : No.	ชนิด : Type			
	ของเสียอันตราย	10 02 07			23	4	25,290	Kg	

รวมปริมาตรของเสียอันตรายทั้งหมด : Total Quantity ของเหลว : liquid ลิตร/ลูกบาศก์เมตร : Liters/cu.m ของแข็ง : solid กิโลกรัม / ตัน : Kgs. / tons

6) การปฏิบัติที่มีลักษณะพิเศษ และข้อมูลเพิ่มเติม

Special handling Instructions and additional information

7) คำรับรอง : ข้าพเจ้าขอรับรองว่าได้ส่งมอบของเสียอันตรายแล้วตามที่ระบุข้างต้น และมีการบรรจุติดป้ายหรือฉลากอย่างเหมาะสมตรงตามข้อกำหนดของกฎหมายทุกประการ :

Generator Certificate : I hereby declare that the waste is properly labeled and are in proper condition for transport according to regulation 2566
 ลงชื่อ Generator's name .. วันที่ : Date 29 เดือน : Month 12 พ.ศ. : Year 2566

2. ส่วนของผู้ขนส่งของเสียอันตราย: This section must be completed by the Transporter

1) ชื่อผู้ขนส่งรายที่ 1 : Transporter's name เลขประจำตัวผู้ขนส่ง : Transporter's ID โทรศัพท์ : Phone โทรสาร : Fax กรณีฉุกเฉิน : Emergency	2) พาหนะที่ใช้ <input checked="" type="checkbox"/> รถบรรทุก <input type="checkbox"/> รถไฟ <input type="checkbox"/> เรือ <input type="checkbox"/> เครื่องบิน Vehicle Train Ship Plane 3) เลขทะเบียน พาหนะ : Vehicle ID
4) คำรับรอง : ข้าพเจ้าขอรับรองว่าได้รับของเสียอันตรายแล้วตามที่ระบุข้างต้น และการขนส่งเป็นไปตามข้อกำหนดของกฎหมายทุกประการ Transporter Certification : I hereby declare that I have received the type and quantity of waste as described above by the generator and that waste has been transported according to regulations. โดยขนส่งจากจังหวัด : From ไปยังจังหวัด To ใช้ระยะเวลาประมาณ : Time spending ชม./วัน : hours/day ลงชื่อผู้ขนส่งรายที่ 1 Transporter's name วันที่ : Date 29 เดือน : Month 12 พ.ศ. : Year 2566	
5) ชื่อผู้ขนส่งรายที่ 2 : Transporter's name เลขประจำตัวผู้ขนส่ง : Transporter's ID โทรศัพท์ : Phone โทรสาร : Fax กรณีฉุกเฉิน : Emergency	6) พาหนะที่ใช้ <input type="checkbox"/> รถบรรทุก <input type="checkbox"/> รถไฟ <input type="checkbox"/> เรือ <input type="checkbox"/> เครื่องบิน Vehicle Truck Train Ship Plane 7) เลขทะเบียน พาหนะ : Vehicle ID

8) คำรับรอง : ข้าพเจ้าขอรับรองว่าได้รับของเสียอันตรายแล้วตามที่ระบุข้างต้น และการขนส่งเป็นไปตามข้อกำหนดของกฎหมายทุกประการ

Transporter Certification : I hereby declare that I have received the type and quantity of waste as described above by the generator and that waste has been transported according to regulations.

โดยขนส่งจากจังหวัด : From ไปยังจังหวัด To ใช้ระยะเวลาประมาณ : Time spending ชม./วัน : hours/day

ลงชื่อผู้ขนส่งรายที่ 2 Transporter's name ลายเซ็น : signature วันที่ : Date เดือน : Month พ.ศ. : Year

3. ส่วนของผู้ประกอบการสถานที่เก็บรวบรวม บำบัด และกำจัดของเสียอันตราย: This section must be completed by the TSDF

1) ชื่อผู้รับกำจัด TSDF's name สถานที่กำจัด : TSDF's address เลขที่ 66 หมู่ 8 ตำบลวังหลัง อำเภอโคกสำโรง จังหวัดลพบุรี 15120	2) เลขประจำตัวผู้รับกำจัด : TSDF's ID โทรศัพท์ : Phone โทรสาร : Fax กรณีฉุกเฉิน : Emergency
3) คำรับรอง : ข้าพเจ้าขอรับรองว่าได้รับของเสียอันตรายแล้วตามปริมาณที่ระบุข้างต้นนี้ TSDF certificate of arrival : I hereby declare that I have received the reference load. และสามารถกำจัดของเสียที่รับมานี้ได้ภายในระยะเวลา : Treatment period □ วัน : day □ เดือน : month □ ปี : year นับจากวันที่ได้รับของเสีย : since the day that received waste ลงชื่อผู้รับกำจัด : TSDF's name ลายเซ็น : Signature วันที่ : Date เดือน : Month พ.ศ. : Year 2566	
4) กรณีของเสียอันตรายไม่ตรงตามที่แจ้ง : Discrepancy Notification ประเภทของเสียอันตราย : Type of waste ปริมาณ : Quantity การดำเนินการ : Action taken □ ส่งคืน : Returned □ จัดประเภทใหม่ : Reclassified / รหัส : Waste ID □ รับกำจัด : Accepted เหตุผล : Reason of action วันที่ส่งคืน : Date returned / (วัน/เดือน/ปี : dd / mm / yy) หมายเลขใบกำกับการขนส่งของเสียอันตรายที่ส่งกลับ : Returned manifest no. ชื่อผู้ส่งคืน : TSDF's name ลายเซ็นผู้ส่งคืน : TSDF's Signature	

หมายเลขใบกำกับการณ์ขนส่งของเสียอันตราย : Manifest No. 0000000

ใบกำกับการณ์ขนส่งของเสียอันตราย (Uniform Hazardous Waste Manifest)

บริษัท ทาหาพิศการมลพิษ (ประเทศไทย) จำกัด This section must be completed by the Generator

1) ชื่อ : name 351 ม.ค.บ.วิน.อ.วิ.ร.พ.ว.ง.บ.ร.ิ	2) เลขประจำตัวผู้ก่อการณ์ของเสียอันตราย : Generator's ID
สถานที่ก่อการณ์ : Generator address	โทรศัพท์ : Phone โทรสาร : Fax กรณีฉุกเฉิน : Emergency
3) ผู้ขนส่งของเสียอันตราย : Transporter บริษัท แพลมมอเนจ ซี แอส ทราฟฟอรัค จำกัด	
รายชื่อ 1 ชื่อบริษัท : First company name	เลขประจำตัวผู้ขนส่งของเสียอันตราย รายที่ 1 : Transporter's ID
รายชื่อ 2 ชื่อบริษัท : Second company name	เลขประจำตัวผู้ขนส่งของเสียอันตราย รายที่ 2 : Transporter's ID
4) ผู้เก็บรวบรวม บำบัด และกำจัดของเสียอันตราย Treatment, Storage/Disposal Facilities (TSDFs)	
รายชื่อ 1 ชื่อบริษัท : First TSDF's name	เลขประจำตัวผู้เก็บรวบรวม บำบัด และกำจัดของเสียอันตราย รายที่ 1 Disposer's ID
รายชื่อ 2 ชื่อบริษัท : Second TSDF's name	เลขประจำตัวผู้เก็บรวบรวม บำบัด และกำจัดของเสียอันตราย รายที่ 2 Disposer's ID

5) รายละเอียดของของเสียอันตรายที่ขนส่งเคลื่อนย้าย :									
ลำดับ No.	รายละเอียด (Description)	รหัสของเสีย อันตราย : Waste ID	หมวดของวัสดุที่ไม่ใช่แล้ว หมวด : Category		ภาชนะบรรจุ : Containers		ปริมาณสุทธิ : Quantity	หน่วยน้ำหนัก : Unit Wt./Vol	รายละเอียดเพิ่มเติม : Additional Information
			หมวด	ชื่อ	จำนวน : No.	ชนิด : Type			
		10-1			23		26,810		

รวมปริมาณของเสียอันตรายทั้งหมด : Total Quantity ของเหลว : liquid ลิตร/ลูกบาศก์เมตร : Liters/cu.m ของแข็ง : solid กิโลกรัม / ตัน : Kgs. / tons

6) การปฏิบัติที่มีลักษณะพิเศษ และข้อมูลเพิ่มเติม
Special handling Instructions and additional information

7) คำรับรอง : ข้าพเจ้าขอรับรองว่าได้ส่งมอบของเสียอันตรายแล้วตามที่ระบุข้างต้น และมีการบรรจุติดป้ายหรือฉลากอย่างเหมาะสมตรงตามข้อกำหนดของกฎหมายทุกประการ :
Generator Certificate : I hereby declare that the contents of this consignment are accurately described above and have been packed and labeled and are in proper condition for transport according to regulation 2566

ลงชื่อ Generator's name วันที่ : Date เดือน : Month พ.ศ. : Year

2. ส่วนของผู้ขนส่งของเสียอันตราย : This section must be completed by the Transporter					
1) ชื่อผู้ขนส่งรายที่ 1 : Transporter's name	2) พาหนะที่ใช้	<input type="checkbox"/> รถบรรทุก	<input type="checkbox"/> รถไฟ	<input type="checkbox"/> เรือ	<input type="checkbox"/> เครื่องบิน
เลขประจำตัวผู้ขนส่ง : Transporter's ID	Vehicle	Truck	Train	Ship	Plane
โทรศัพท์ : Phone โทรสาร : Fax กรณีฉุกเฉิน : Emergency	3) เลขทะเบียน				
	พาหนะ : Vehicle ID				

4) คำรับรอง : ข้าพเจ้าขอรับรองว่าได้รับของเสียอันตรายแล้วตามที่ระบุข้างต้น และการขนส่งเป็นไปตามข้อกำหนดของกฎหมายทุกประการ
Transporter Certification : I hereby declare that I have received the type and quantity of waste as described above by the generator and that waste has been transported according to regulations.

โดยขนส่งจากจังหวัด : From ไปยังจังหวัด To ใช้ระยะเวลาประมาณ : Time spending ชม./วัน : hours/day 2566

ลงชื่อผู้ขนส่งรายที่ 1 Transporter's name วันที่ : Date เดือน : Month พ.ศ. : Year

5) ชื่อผู้ขนส่งรายที่ 2 : Transporter's name	6) พาหนะที่ใช้	<input type="checkbox"/> รถบรรทุก	<input type="checkbox"/> รถไฟ	<input type="checkbox"/> เรือ	<input type="checkbox"/> เครื่องบิน
เลขประจำตัวผู้ขนส่ง : Transporter's ID	Vehicle	Truck	Train	Ship	Plane
โทรศัพท์ : Phone โทรสาร : Fax กรณีฉุกเฉิน : Emergency	7) เลขทะเบียน				
	พาหนะ : Vehicle ID				

8) คำรับรอง : ข้าพเจ้าขอรับรองว่าได้รับของเสียอันตรายแล้วตามที่ระบุข้างต้น และการขนส่งเป็นไปตามข้อกำหนดของกฎหมายทุกประการ
Transporter Certification : I hereby declare that I have received the type and quantity of waste as described above by the generator and that waste has been transported according to regulations.

โดยขนส่งจากจังหวัด : From ไปยังจังหวัด To ใช้ระยะเวลาประมาณ : Time spending ชม./วัน : hours/day

ลงชื่อผู้ขนส่งรายที่ 2 Transporter's name ลายเซ็น : signature วันที่ : Date เดือน : Month พ.ศ. : Year

3. ส่วนของผู้ประกอบการสถานที่เก็บรวบรวม บำบัด และกำจัดของเสียอันตราย : This section must be completed by the TSDF

1) ชื่อผู้รับกำจัด TSDF's name 66 หมู่ 8 ตำบลวังเพลิง อำเภอโคกสำโรง จังหวัดลพบุรี 15120	2) เลขประจำตัวผู้รับกำจัด : TSDF's ID
สถานที่กำจัด : TSDF's address	โทรศัพท์ : Phone โทรสาร : Fax กรณีฉุกเฉิน : Emergency
3) คำรับรอง : ข้าพเจ้าขอรับรองว่าได้รับของเสียอันตรายแล้วตามที่ระบุข้างต้นนี้ TSDF certificate of arrival : I hereby declare that I have received the reference load.	
และสามารถกำจัดของเสียที่รับมานี้ได้ภายในระยะเวลา : Treatment period วัน : day เดือน : month ปี : year นับจากวันที่ได้รับของเสีย : since the day that received waste 2566	
ลงชื่อผู้รับกำจัด : TSDF's name ลายเซ็น : Signature วันที่ : Date เดือน : Month พ.ศ. : Year	

4) กรณีของเสียอันตรายไม่ตรงตามที่แจ้ง : Discrepancy Notification

ประเภทของเสียอันตราย : Type of waste ปริมาณ : Quantity

การดำเนินการ : Action taken ☐ ส่งคืน : Returned ☐ จัดประเภทใหม่ : Reclassified / รหัส : Waste ID ☐ รับกำจัด : Accepted เหตุผล : Reason of action

วันที่ส่งคืน : Date returned (วัน/เดือน/ปี : dd/mm/yy) หมายเลขใบกำกับการณ์ขนส่งของเสียอันตรายที่ส่งกลับ : Returned manifest no.

ชื่อผู้ส่งคืน : TSDF's name ลายเซ็นผู้ส่งคืน : TSDF's Signature

หมายเลขใบกำกับการขนส่งของเสียอันตราย : Manifest No. □□□□□□

ใบกำกับการขนส่งของเสียอันตราย (Uniform Hazardous Waste Manifest)

1. ส่วนของผู้ก่อกำเนิดของเสียอันตราย: This section must be completed by the Generator

1) ชื่อ : name บริษัท ทาหาพิศการมัต (ประเทศไทย) จำกัด มหาชน สถานก่อกำเนิด : Generator address 351 แล. ๖๖ อ.ศรีราชา จ.ชลบุรี	2) เลขประจำตัวผู้ก่อกำเนิดของเสียอันตราย : Generator ID โทรศัพท์ : Phone โทรสาร : Fax กรณีฉุกเฉิน : Emergency
3) ผู้ขนส่งของเสียอันตราย : Transporter รายที่ 1 ชื่อบริษัท : First company name บริษัท แพลมดิง ซี แอส ทรานสปอร์ต จำกัด เลขประจำตัวผู้ขนส่งของเสียอันตราย รายที่ 1 : Transporter's ID รายที่ 2 ชื่อบริษัท : Second company name เลขประจำตัวผู้ขนส่งของเสียอันตราย รายที่ 2 : Transporter's ID	
4) ผู้เก็บรวบรวม บำบัด และกำจัดของเสียอันตราย : Treatment Storage Disposal Facilities (TSDFs) รายที่ 1 ชื่อบริษัท : First TSDF's name บริษัท คอปเปอร์ เมทอลล์ จำกัด เลขประจำตัวผู้เก็บรวบรวม บำบัด และกำจัดของเสียอันตราย รายที่ 1 Disposer's ID รายที่ 2 ชื่อบริษัท : Second TSDF's name เลขประจำตัวผู้เก็บรวบรวม บำบัด และกำจัดของเสียอันตราย รายที่ 2 Disposer's ID	

5) รายละเอียดของของเสียอันตรายที่ขนส่งเคลื่อนย้าย :									
ลำดับ No.	รายละเอียด (Description)	รหัสของเสียอันตราย : Waste ID.	หมวดของวัสดุที่ไม่ใช่แล้ว		ภาชนะบรรจุ : Containers		ปริมาตรสุทธิ : Quantity	หน่วยน้ำหนัก : Unit Wt / Vol	รายละเอียดเพิ่มเติม : Additional Information
			หมวด	ชื่อ	จำนวน : No.	ชนิด : Type			
	ฝุ่นจากเตาหลอม	18 02 07			23	ข	27400	Kg	

รวมปริมาตรของเสียอันตรายทั้งหมด : Total Quantity ของเหลว : liquid ลิตร/ลูกบาศก์เมตร : Liters/cu.m ของแข็ง : solid กิโลกรัม / ตัน : Kgs. / tons

6) การปฏิบัติที่มีลักษณะพิเศษ และข้อมูลเพิ่มเติม
Special handling Instructions and additional information

7) คำรับรอง : ข้าพเจ้าขอรับรองว่าได้ส่งมอบของเสียอันตรายแล้วตามที่ระบุข้างต้น และมีการบรรจุติดป้ายหรือฉลากอย่างเหมาะสมตรงตามข้อกำหนดของกฎหมายทุกประการ :
Generator Certificate : I hereby declare that the contents of this consignment are accurately described above and have been packed and labeled and are in proper condition for transport according to regulation

ลงชื่อ Generator's name วันที่ : Date 8 เดือน : Month 6 พ.ศ. : Year 2566

2. ส่วนของผู้ขนส่งของเสียอันตราย: This section must be completed by the Transporter

1) ชื่อผู้ขนส่งรายที่ 1 : Transporter's name บริษัท แพลมดิง ซี แอส ทรานสปอร์ต จำกัด เลขประจำตัวผู้ขนส่ง : Transporter's ID โทรศัพท์ : Phone โทรสาร : Fax กรณีฉุกเฉิน : Emergency	2) พาหนะที่ใช้ <input type="checkbox"/> รถบรรทุก <input type="checkbox"/> รถไฟ <input type="checkbox"/> เรือ <input type="checkbox"/> เครื่องบิน Vehicle Truck Train Ship Plane 3) เลขทะเบียน พาหนะ : Vehicle ID
4) คำรับรอง : ข้าพเจ้าขอรับรองว่าได้รับของเสียอันตรายแล้วตามที่ระบุข้างต้น และการขนส่งเป็นไปตามข้อกำหนดของกฎหมายทุกประการ Transporter Certification : I hereby declare that I have received the type and quantity of waste as described above by the generator and that waste has been transported according to regulations. โดยขนส่งจากจังหวัด : From ชลบุรี ไปยังจังหวัด To อ.พนา ใช้ระยะเวลาประมาณ : Time spending ชม./วัน : hours/day ลงชื่อผู้ขนส่งรายที่ 1 Transporter's name วันที่ : Date 9 เดือน : Month ๖-๖ พ.ศ. Year 2566	
5) ชื่อผู้ขนส่งรายที่ 2 : Transporter's name เลขประจำตัวผู้ขนส่ง : Transporter's ID โทรศัพท์ : Phone โทรสาร : Fax กรณีฉุกเฉิน : Emergency	6) พาหนะที่ใช้ <input type="checkbox"/> รถบรรทุก <input type="checkbox"/> รถไฟ <input type="checkbox"/> เรือ <input type="checkbox"/> เครื่องบิน Vehicle Truck Train Ship Plane 7) เลขทะเบียน พาหนะ : Vehicle ID
8) คำรับรอง : ข้าพเจ้าขอรับรองว่าได้รับของเสียอันตรายแล้วตามที่ระบุข้างต้น และการขนส่งเป็นไปตามข้อกำหนดของกฎหมายทุกประการ Transporter Certification : I hereby declare that I have received the type and quantity of waste as described above by the generator and that waste has been transported according to regulations. โดยขนส่งจากจังหวัด : From ไปยังจังหวัด To ใช้ระยะเวลาประมาณ : Time spending ชม./วัน : hours/day ลงชื่อผู้ขนส่งรายที่ 2 Transporter's nameลายเซ็น : signature วันที่ : Date เดือน : Month พ.ศ. : Year	

3. ส่วนของผู้ประกอบการสถานเก็บรวบรวม บำบัด และกำจัดของเสียอันตราย: This section must be completed by TSDFs

1) ชื่อผู้รับกำจัด TSDF's name บริษัท คอปเปอร์ เมทอลล์ จำกัด สถานที่กำจัด : TSDF's address เลขที่ ๖ หมู่ ๘ ตำบลวังทอง อำเภอโคกโพธิ์ จังหวัดสมุทรสาคร 15120	2) เลขประจำตัวผู้รับกำจัด : TSDF's ID โทรศัพท์ : Phone โทรสาร : Fax กรณีฉุกเฉิน : Emergency
3) คำรับรอง : ข้าพเจ้าขอรับรองว่าได้รับของเสียอันตรายแล้วตามปริมาณที่ระบุข้างต้นนี้ TSDF certificate of arrival : I hereby declare that I have received the reference load. และสามารถกำจัดของเสียที่รับมานี้ได้ภายในระยะเวลา : Treatment period <input type="checkbox"/> วัน : day <input type="checkbox"/> เดือน : month <input type="checkbox"/> ปี : year นับจากวันที่ได้รับของเสีย : since the day that received waste ลงชื่อผู้รับกำจัด : TSDF's nameลายเซ็น : Signature วันที่ : Date เดือน : Month พ.ศ. : Year 2566	
4) กรณีของเสียอันตรายไม่ตรงตามที่แจ้ง : Discrepancy Notification ประเภทของเสียอันตราย : Type of waste ปริมาณ : Quantity การดำเนินการ : Action taken <input type="checkbox"/> ส่งคืน : Returned <input type="checkbox"/> จัดประเภทใหม่ : Reclassified / รหัส : Waste ID <input type="checkbox"/> รับกำจัด : Accepted เหตุผล : Reason of action วันที่ส่งคืน : Date returned/...../..... (วัน/เดือน/ปี : dd / mm / yy) หมายเลขใบกำกับการขนส่งของเสียอันตรายที่ส่งกลับ : Returned manifest no. ชื่อผู้ส่งคืน : TSDF's nameลายเซ็นผู้ส่งคืน : TSDF's Signature	

ใบกำกับการขนส่งของเสียอันตราย

บริษัท ทาตาสตีลการพาณิชย์ จำกัด 1. ส่วนของผู้ก่อการเกิดของเสียอันตราย: This section must be completed by the Generator

3) ผู้ขนส่งของเสียอันตราย : Transporter บริษัท แหวนฉนวน ซี แอนด์ ทรานสปอร์ต จำกัด

รายชื่อ 2 บริษัทรับจ้าง : Second company name	เลข/ระบุตัวผู้ขนส่งของเสียอันตราย รายที่ 2 : Transporter's ID
---	---

4) คู่มือการบำบัดและกำจัดของเสียอันตราย (Hazardous Waste Treatment/Storage/Disposal Facilities (TSDRs))

ราชทัณฑ์ 2 ชื่อบริษัท : Second TSDF's name	เลขประจำตัวผู้เก็บรวบรวม บาบค และทางคของเสียอันตราย ราชทัณฑ์ 2 Disposer's ID
--	--

ลำดับ	รายละเอียด	รหัสของเสีย	หมวดวัสดุที่ไม่ใช่แล้ว	ภาชนะบรรจุ : Containers	ปริมาตรสุทธิ :	หน่วยน้ำหนัก :	รายละเอียดเพิ่มเติม :
-------	------------	-------------	------------------------	-------------------------	----------------	----------------	-----------------------

					23		26,730	490	
--	--	--	--	--	----	--	--------	-----	--

รวมปริมาณของเสียอันตรายทั้งหมด : Total Quantity ของเหลว : liquid ลิตร/ลูกบาศก์เมตร : Liters/cu.m ของแข็ง : solid กิโลกรัม / ตัน : Kgs. / tons

Special handling instructions and additional information

7) กรณีรับ : ขาดเงินอุดหนุนโรงเรียนเอกชนสอนศาสนาอิสลาม และกรณีรับเงินอุดหนุนโรงเรียนเอกชนสอนศาสนาอิสลามตามข้อ 1 แห่งกฎกระทรวงกำหนดข้อบัญญัติว่าด้วยโรงเรียนเอกชนสอนศาสนาอิสลาม พ.ศ. 2540

Generator's name Date Month Year

1) ชื่อผู้ขนส่งรายที่ 1 : Transporter's name 2) พาหนะที่ใช้ ☐ รถบรรทุก ☐ รถไฟ ☐ เรือ ☐ เครื่องบิน

โทรศัพท์ : Phone โทรสาร : Faxฉุกเฉิน : Emergency 3) เลขทะเบียน

4) คำรับรอง : ข้าพเจ้าขอรับรองว่าได้รับของเสียอันตรายแล้วตามที่ระบุข้างต้น และการขนส่งเป็นไปตามข้อกำหนดของกฎหมายทุกประการ

โดยขนส่งจากจังหวัด : From ไปยังจังหวัด To..... ใช้ระยะเวลาประมาณ : Time spending ชม./วัน : hours/day

5) ชื่อผู้ขนส่งรายการที่ 2 : Transporter's name	6) พาหนะที่ใช้	<input type="checkbox"/> รถบรรทุก	<input type="checkbox"/> รถไฟ	<input type="checkbox"/> เรือ	<input type="checkbox"/> เครื่องบิน
---	----------------	-----------------------------------	-------------------------------	-------------------------------	-------------------------------------

เลขทะเบียนรถขนส่งสินค้า : Transporter's ID			Vehicle	Truck	Tram	Ship	Plane
โทรศัพท์มือถือ : Phone	โทรศัพท์บ้าน : Fax	ฉุกเฉิน : Emergency	ข) หมายเลขทะเบียน				

										พยาน : Vehicle ID				
๑	๒	๓	๔	๕	๖	๗	๘	๙	๑๐	๑๑	๑๒	๑๓	๑๔	๑๕

Transporter Certification : I hereby declare that I have received the type and quantity of waste as described above by the generator and that waste has been transported according to regulations.

ลงชื่อผู้ขนส่งรายการที่ 2 Transporter's nameลายเซ็น : signature วันที่ : Date..... เดือน : Month..... พ.ศ.: Year.....

1) ชื่อผู้รับกำจัด TSDF's name.....	2) เลขประจำตัวผู้รับกำจัด :TSDF's ID.....
-------------------------------------	---

3) คำรับรอง: ข้าพเจ้าขอรับรองว่าได้รับของเสียอันตรายแล้วตามปริมาณที่ระบุข้างต้นนี้

และช่วงเวลาตั้งแต่เริ่มตั้งรกรากในระยะเวลา Treatment period ปี, day เดือน, month ปี, year นับจากวันที่ได้รับขยะ since the day that received waste

ชื่อผู้จัดทำ: TSDP's name ชื่อ: Signature วันที่: Date เดือน: Month ปี: Year
 ชื่อ: Name

ประเภทของเสียอันตราย : Type of waste.....ปริมาณ: Quantity.....

วันที่ส่งคืน : Date returned/...../..... (วัน/เดือน/ปี : dd / mm / yy) หมายเลขใบกำกับการขนส่งของเสียอันตรายที่ส่งกลับ : Returned manifest no.....

หมายเลขใบกำกับการขนส่งของเสียอันตราย : Manifest No. 00000000

ใบกำกับการขนส่งของเสียอันตราย (Uniform Hazardous Waste Manifest)

1. ส่วนของผู้ก่อการขนส่งของเสียอันตราย: This section must be completed by the Generator

1) ชื่อ : name บริษัท ทาชาอุตสาหกรรม (ประเทศไทย) จำกัด มหาชน	2) เลขประจำตัวผู้ก่อการขนส่งของเสียอันตราย : Generator ID 151166
สถานที่ตั้ง : Generator address 351 ม.6 ต.บึงวิน อ.ศรีราชา จ.ชลบุรี	โทรศัพท์ : Phone โทรสาร : Fax กรณีฉุกเฉิน : Emergency
3) ผู้ขนส่งของเสียอันตราย : Transporter	
รายชื่อบริษัท : First company name บริษัท แพนดามิ ซิ แอนด์ ทราฟเฟอร์ จำกัด	เลขประจำตัวผู้ขนส่งของเสียอันตราย รายที่ 1 : Transporter's ID 151166
รายชื่อบริษัท : Second company name	เลขประจำตัวผู้ขนส่งของเสียอันตราย รายที่ 2 : Transporter's ID
4) ผู้เก็บรวบรวม บำบัด และกำจัดของเสียอันตราย : Treatment Storage Disposal Facilities (TSDFs)	
รายชื่อบริษัท : First TSDF's name บริษัท คอมพิวเตอร์ เมทเทอ จำกัด	เลขประจำตัวผู้เก็บรวบรวม บำบัด และกำจัดของเสียอันตราย รายที่ 1 Disposer's ID 151166
รายชื่อบริษัท : Second TSDF's name	เลขประจำตัวผู้เก็บรวบรวม บำบัด และกำจัดของเสียอันตราย รายที่ 2 Disposer's ID

ลำดับ No.	รายละเอียด (Description)	รหัสของเสีย อันตราย : Waste ID.	หมวดของวัสดุที่ไม่ใช่แล้ว หมวด	ชื่อ	ภาษาบรรจุ : Containers จำนวน : No.	ชนิด : Type ชนิด	ปริมาตรสุทธิ : Quantity	หน่วยน้ำหนัก : Unit Wt / Vol	รายละเอียดเพิ่มเติม : Additional Information
	ฝุ่นจากคานาหลอม	10 02 07			23	ขง	26,560	Kg	

รวมปริมาตรของเสียอันตรายทั้งหมด : Total Quantity ของเหลว : liquid ลิตร/ลูกบาศก์เมตร : Liters/cu.m ของแข็ง : solid กิโลกรัม / ตัน : Kgs. / tons

6) การปฏิบัติที่มีลักษณะพิเศษ และข้อมูลเพิ่มเติม
Special handling Instructions and additional information

7) คำรับรอง : ข้าพเจ้าขอรับรองว่าได้ส่งมอบของเสียอันตรายแล้วตามที่ระบุข้างต้น และมีการบรรจุติดป้ายหรือฉลากอย่างเหมาะสมตรงตามข้อกำหนดของกฎหมายทุกประการ :
Generator Certificate : I hereby declare that the contents of this consignment are accurately described above and have been packed and labeled and are in proper condition for transport according to regulation
ลงชื่อ Generator's name วันที่ : Date 8 เดือน : Month 6 พ.ศ. : Year 2566

2. ส่วนของผู้ขนส่งของเสียอันตราย: This section must be completed by the Transporter

1) ชื่อผู้ขนส่งรายที่ 1 : Transporter's name บริษัท แพนดามิ ซิ แอนด์ ทราฟเฟอร์ จำกัด	2) พาหนะที่ใช้ <input type="checkbox"/> รถบรรทุก <input type="checkbox"/> รถไฟ <input type="checkbox"/> เรือ <input type="checkbox"/> เครื่องบิน
เลขประจำตัวผู้ขนส่ง : Transporter's ID 151166	Vehicle Truck Train Ship Plane
โทรศัพท์ : Phone โทรสาร : Fax กรณีฉุกเฉิน : Emergency	3) เลขทะเบียน <input type="checkbox"/> พาหนะ : Vehicle ID

4) คำรับรอง : ข้าพเจ้าขอรับรองว่าได้รับของเสียอันตรายแล้วตามที่ระบุข้างต้น และการขนส่งเป็นไปตามข้อกำหนดของกฎหมายทุกประการ
Transporter Certification : I hereby declare that I have received the type and quantity of waste as described above by the generator and that waste has been transported according to regulations.
โดยขนส่งจากจังหวัด : From ไปยังจังหวัด To ใช้ระยะเวลาประมาณ : Time spending ชม./วัน : hours/day
ลงชื่อผู้ขนส่งรายที่ 1 Transporter's name วันที่ : Date 8 เดือน : Month 6 พ.ศ. : Year 2566

5) ชื่อผู้ขนส่งรายที่ 2 : Transporter's name	6) พาหนะที่ใช้ <input type="checkbox"/> รถบรรทุก <input type="checkbox"/> รถไฟ <input type="checkbox"/> เรือ <input type="checkbox"/> เครื่องบิน
เลขประจำตัวผู้ขนส่ง : Transporter's ID	Vehicle Truck Train Ship Plane
โทรศัพท์ : Phone โทรสาร : Fax กรณีฉุกเฉิน : Emergency	7) เลขทะเบียน <input type="checkbox"/> พาหนะ : Vehicle ID

8) คำรับรอง : ข้าพเจ้าขอรับรองว่าได้รับของเสียอันตรายแล้วตามที่ระบุข้างต้น และการขนส่งเป็นไปตามข้อกำหนดของกฎหมายทุกประการ
Transporter Certification : I hereby declare that I have received the type and quantity of waste as described above by the generator and that waste has been transported according to regulations.
โดยขนส่งจากจังหวัด : From ไปยังจังหวัด To ใช้ระยะเวลาประมาณ : Time spending ชม./วัน : hours/day
ลงชื่อผู้ขนส่งรายที่ 2 Transporter's name ลายเซ็น : signature วันที่ : Date เดือน : Month พ.ศ. : Year

3. ส่วนของผู้ประกอบการสถานที่เก็บรวบรวม บำบัด และกำจัดของเสียอันตราย: This section must be completed by TSDFs

1) ชื่อผู้รับกำจัด TSDF's name บริษัท คอมพิวเตอร์ เมทเทอ จำกัด	2) เลขประจำตัวผู้รับกำจัด : TSDF's ID 151166
สถานที่กำจัด : TSDF's address 6 หมู่ 8 ตำบลวังเพ็ด อ.บึงฉลวย จ.ราชบุรี 151166	โทรศัพท์ : Phone โทรสาร : Fax กรณีฉุกเฉิน : Emergency
3) คำรับรอง : ข้าพเจ้าขอรับรองว่าได้รับของเสียอันตรายแล้วตามที่ระบุข้างต้นนี้ TSDF certificate of arrival : I hereby declare that I have received the reference load. และสามารถกำจัดของเสียที่รับมานี้ได้ภายในระยะเวลา : Treatment period <input type="checkbox"/> วัน : day <input type="checkbox"/> เดือน : month <input type="checkbox"/> ปี : year นับจากวันที่ได้รับของเสีย : since the day that received waste ลงชื่อผู้รับกำจัด : TSDF's name ลายเซ็น : Signature วันที่ : Date เดือน : Month พ.ศ. : Year 2566	

4) กรณีของเสียอันตรายไม่ตรงตามที่แจ้ง : Discrepancy Notification
ประเภทของเสียอันตราย : Type of waste ปริมาณ : Quantity

การดำเนินการ : Action taken ☐ ส่งคืน : Returned ☐ จัดประเภทใหม่ : Reclassified / รหัส : Waste ID ☐ รับกำจัด : Accepted เหตุผล : Reason of action

วันที่ส่งคืน : Date returned (วัน/เดือน/ปี : dd / mm / yy) หมายเลขใบกำกับการขนส่งของเสียอันตรายที่ส่งกลับ : Returned manifest no.

ชื่อผู้ส่งคืน : TSDF's name ลายเซ็นผู้ส่งคืน : TSDF's Signature

หมายเลขใบกำกับการขนส่งของเสียอันตราย : Manifest No. □□□□□□

ใบกำกับการขนส่งของเสียอันตราย (Uniform Hazardous Waste Manifest)

1. ส่วนของผู้ก่อการเกิดของเสียอันตราย: This section must be completed by the Generator

1) ชื่อ : name บริษัท พหุผลภัณฑ์ (ประเทศไทย) จำกัด มหาชน	2) เลขประจำตัวผู้ก่อการเกิดของเสียอันตราย : Generator's ID [REDACTED]
สถานก่อการเกิด : Generator address 351 หมู่ 6 ตำบลบ้านใหม่ อำเภอวังน้อย จังหวัดพระนครศรีอยุธยา	โทรศัพท์ : Phone โทรสาร : Fax กรณีฉุกเฉิน : Emergency
3) ผู้ขนส่งของเสียอันตราย : Transporter	
รายที่ 1 ชื่อบริษัท : First company name บริษัท พหุผลภัณฑ์ จำกัด	เลขประจำตัวผู้ขนส่งของเสียอันตราย รายที่ 1 : Transporter's ID [REDACTED]
รายที่ 2 ชื่อบริษัท : Second company name	เลขประจำตัวผู้ขนส่งของเสียอันตราย รายที่ 2 : Transporter's ID
4) ผู้เก็บรวบรวม บำบัด และกำจัดของเสียอันตราย : Treatment Storage Disposal Facilities (TSDFs)	
รายที่ 1 ชื่อบริษัท : First TSDF's name บริษัท คอนกรีตเสริมเหล็ก จำกัด	เลขประจำตัวผู้เก็บรวบรวม บำบัด และกำจัดของเสียอันตราย รายที่ 1 : Disposer's ID [REDACTED]
รายที่ 2 ชื่อบริษัท : Second TSDF's name	เลขประจำตัวผู้เก็บรวบรวม บำบัด และกำจัดของเสียอันตราย รายที่ 2 : Disposer's ID

5) รายละเอียดของของเสียอันตรายที่ขนส่งเคลื่อนย้าย :

ลำดับ No.	รายละเอียด (Description)	รหัสของเสีย อันตราย : Waste ID.	หมวดของวัสดุที่ไม่ใช่แล้ว หมวด	ชื่อ	ภาษาบรรจุ : Containers จำนวน : No.	ชนิด : Type ชนิด	ปริมาณสุทธิ : Quantity	หน่วยน้ำหนัก : Unit Wt / Vol	รายละเอียดเพิ่มเติม : Additional Information
	ปูนขาวผง	10 02 07			23	ถุง	26,310	Kg	

รวมปริมาณของเสียอันตรายทั้งหมด : Total Quantity ของเหลว : liquid ลิตร/ลูกบาศก์เมตร : Liters/cu.m ของแข็ง : solid กิโลกรัม / ตัน : Kgs. / tons

6) การปฏิบัติที่มีลักษณะพิเศษ และข้อมูลเพิ่มเติม

Special handling Instructions and additional information

7) คำรับรอง : ข้าพเจ้าขอรับรองว่าได้ส่งมอบของเสียอันตรายแล้วตามที่ระบุข้างต้น และมีการบรรจุติดป้ายหรือฉลากอย่างเหมาะสมตรงตามข้อกำหนดของกฎหมายทุกประการ :

Generator Certificate : **[REDACTED]** is labeled and are in proper condition for transport according to regulation **2566**
 ลงชื่อ Generator's name **[REDACTED]** วันที่ : Date **8** เดือน : Month **6** พ.ศ. : Year **2566**

2. ส่วนของผู้ขนส่งของเสียอันตราย: This section must be completed by the Transporter

1) ชื่อผู้ขนส่งรายที่ 1 : Transporter's name บริษัท พหุผลภัณฑ์ จำกัด มหาชน	2) พาหนะที่ใช้ <input type="checkbox"/> รถบรรทุก <input type="checkbox"/> รถไฟ <input type="checkbox"/> เรือ <input type="checkbox"/> เครื่องบิน
เลขประจำตัวผู้ขนส่ง : Transporter's ID [REDACTED]	Vehicle Truck Train Ship Plane
โทรศัพท์ : Phone โทรสาร : Fax กรณีฉุกเฉิน : Emergency	3) เลขทะเบียน [REDACTED]
	พาหนะ : Vehicle ID
4) คำรับรอง : ข้าพเจ้าขอรับรองว่าได้รับของเสียอันตรายแล้วตามที่ระบุข้างต้น และการขนส่งเป็นไปตามข้อกำหนดของกฎหมายทุกประการ	
Transporter Certification : I hereby declare that I have received the type and quantity of waste as described above by the generator and that waste has been transported according to regulations.	
โดยขนส่งจากจังหวัด : From จังหวัดพระนครศรีอยุธยา ระยะเวลาประมาณ : Time spending ชม./วัน : hours/day	
ลงชื่อผู้ขนส่งรายที่ 1 Transporter's name [REDACTED] วันที่ : Date เดือน : Month พ.ศ. : Year 2566	
5) ชื่อผู้ขนส่งรายที่ 2 : Transporter's name	6) พาหนะที่ใช้ <input type="checkbox"/> รถบรรทุก <input type="checkbox"/> รถไฟ <input type="checkbox"/> เรือ <input type="checkbox"/> เครื่องบิน
เลขประจำตัวผู้ขนส่ง : Transporter's ID	Vehicle Truck Train Ship Plane
โทรศัพท์ : Phone โทรสาร : Fax กรณีฉุกเฉิน : Emergency	7) เลขทะเบียน [REDACTED]
	พาหนะ : Vehicle ID

8) คำรับรอง : ข้าพเจ้าขอรับรองว่าได้รับของเสียอันตรายแล้วตามที่ระบุข้างต้น และการขนส่งเป็นไปตามข้อกำหนดของกฎหมายทุกประการ

Transporter Certification : I hereby declare that I have received the type and quantity of waste as described above by the generator and that waste has been transported according to regulations.

โดยขนส่งจากจังหวัด : From ไปยังจังหวัด To ใช้ระยะเวลาประมาณ : Time spending ชม./วัน : hours/day

ลงชื่อผู้ขนส่งรายที่ 2 Transporter's nameลายเซ็น : signature วันที่ : Date เดือน : Month พ.ศ. : Year

3. ส่วนของผู้ประกอบการสถานที่เก็บรวบรวม บำบัด และกำจัดของเสียอันตราย: This section must be completed by TSDFs

1) ชื่อผู้รับกำจัด TSDF's name บริษัท คอนกรีตเสริมเหล็ก จำกัด	2) เลขประจำตัวผู้รับกำจัด : TSDF's ID [REDACTED]
สถานที่กำจัด : TSDF's address เลขที่ 66 หมู่ 3 ตำบลวังเพลิง อำเภอโคกสำโรง จังหวัดพระนครศรีอยุธยา	โทรศัพท์ : Phone โทรสาร : Fax กรณีฉุกเฉิน : Emergency
3) คำรับรอง : ข้าพเจ้าขอรับรองว่าได้รับของเสียอันตรายแล้วตามปริมาณที่ระบุข้างต้นนี้	
TSDF certificate of arrival : I hereby declare that I have received the reference load.	
และสามารถกำจัดของเสียที่รับมานี้ได้ภายในระยะเวลา : Treatment period □ วัน : day □ เดือน : month □ ปี : year นับจากวันที่ได้รับของเสีย : since the day that received waste	
ลงชื่อผู้รับกำจัด : TSDF's nameลายเซ็น : Signature วันที่ : Date เดือน : Month พ.ศ. : Year 2566	
4) กรณีของเสียอันตรายไม่ตรงตามที่แจ้ง : Discrepancy Notification	
ประเภทของเสียอันตราย : Type of waste ปริมาณ : Quantity	
การดำเนินการ : Action taken □ ส่งคืน : Returned □ จัดประเภทใหม่ : Reclassified / รหัส : Waste ID □ รับกำจัด : Accepted เหตุผล : Reason of action	
วันที่ส่งคืน : Date returned (วัน/เดือน/ปี : dd / mm / yy) หมายเลขใบกำกับการขนส่งของเสียอันตรายที่ส่งกลับ : Returned manifest no.	
ชื่อผู้ส่งคืน : TSDF's nameลายเซ็นผู้ส่งคืน : TSDF's Signature	

หมายเลขใบกำกับการขนส่งของเสียอันตราย : Manifest No. 000000

ใบกำกับการขนส่งของเสียอันตราย (Uniform Hazardous Waste Manifest)

1. ส่วนของผู้ก่อการเกิดของเสียอันตราย: This section must be completed by the Generator

1) ชื่อ : name บริษัท ทททศตการมอด (ประเทศไทย) จำกัด มหาชน	2) เลขประจำตัวผู้ก่อการเกิดของเสียอันตราย : Generator's
สถานก่อการเกิด : Generator address 351 ม.6 ต.ปอวิน อ.ศรีราชา จ.ชลบุรี	โทรศัพท์ : Phone โทรสาร : Fax กรณีฉุกเฉิน : Emergency
3) ผู้ขนส่งของเสียอันตราย : Transporter	
รายที่ 1 ชื่อบริษัท : First company name บริษัท แพนด้า จำกัด	เลขประจำตัวผู้ขนส่งของเสียอันตราย รายที่ 1 : Transporter's
รายที่ 2 ชื่อบริษัท : Second company name	เลขประจำตัวผู้ขนส่งของเสียอันตราย รายที่ 2 : Transporter's ID
4) ผู้เก็บรวบรวม บำบัด และกำจัดของเสียอันตราย : Treatment Storage Disposal Facilities (TSDFs)	
รายที่ 1 ชื่อบริษัท : First TSDF's name บริษัท คอปเปอร์ เมทอลล์ จำกัด	เลขประจำตัวผู้เก็บรวบรวม บำบัด และกำจัดของเสียอันตราย รายที่ 1 Disposer's ID
รายที่ 2 ชื่อบริษัท : Second TSDF's name	เลขประจำตัวผู้เก็บรวบรวม บำบัด และกำจัดของเสียอันตราย รายที่ 2 Disposer's ID

5) รายละเอียดของของเสียอันตรายที่ขนส่งเคลื่อนย้าย :

ลำดับ No.	รายละเอียด (Description)	รหัสของเสีย อันตราย : Waste ID.	หมวดของวัสดุที่ไม่ใช่แล้ว หมวด	ชื่อ	ภาชนะบรรจุ : Containers จำนวน : No.	ชนิด : Type	ปริมาตรสุทธิ : Quantity	หน่วยน้ำหนัก : Unit Wt / Vol	รายละเอียดเพิ่มเติม : Additional Information
	น้ำมันกลั่น	10 02 07			23	จ	26,190	Kg	

รวมปริมาตรของเสียอันตรายทั้งหมด : Total Quantity ของเหลว : liquid ลิตร/ลูกบาศก์เมตร : Liters/cu.m ของแข็ง : solid กิโลกรัม / ตัน : Kgs. / tons

6) การปฏิบัติที่มีลักษณะพิเศษ และข้อมูลเพิ่มเติม

Special handling Instructions and additional information

7) คำรับรอง : ข้าพเจ้าขอรับรองว่าได้ส่งมอบของเสียอันตรายแล้วตามที่ระบุข้างต้น และการบรรจุติดป้ายหรือฉลากอย่างเหมาะสมตรงตามข้อกำหนดของกฎหมายทุกประการ :

Generator Certificate : I hereby declare that the contents of this consignment are accurately described above and have been packed and labeled and are in proper condition for transport according to regulation

ลงชื่อ Generator's name วันที่ : Date 8 เดือน : Month 6 พ.ศ. : Year 2566

2. ส่วนของผู้ขนส่งของเสียอันตราย: This section must be completed by the Transporter

1) ชื่อผู้ขนส่งรายที่ 1 : Transporter's name บริษัท แพนด้า จำกัด	2) พาหนะที่ใช้	<input type="checkbox"/> รถบรรทุก	<input type="checkbox"/> รถไฟ	<input type="checkbox"/> เรือ	<input type="checkbox"/> เครื่องบิน
เลขประจำตัวผู้ขนส่ง : Transporter's ID	Vehicle	Truck	Train	Ship	Plane
โทรศัพท์ : Phone โทรสาร : Fax กรณีฉุกเฉิน : Emergency	3) เลขทะเบียน				
	พาหนะ : Vehicle ID				

4) คำรับรอง : ข้าพเจ้าขอรับรองว่าได้รับของเสียอันตรายแล้วตามที่ระบุข้างต้น และการขนส่งเป็นไปตามข้อกำหนดของกฎหมายทุกประการ

Transporter Certification : I hereby declare that I have received the type and quantity of waste as described above by the generator and that waste has been transported according to regulations.

โดยขนส่งจากจังหวัด : From ไปยังจังหวัด To ใช้ระยะเวลาประมาณ : Time spending ชม./วัน : hours/day

ลงชื่อผู้ขนส่งรายที่ 1 Transporter's name วันที่ : Date 9 เดือน : Month 6 พ.ศ. : Year 2566

5) ชื่อผู้ขนส่งรายที่ 2 : Transporter's name	6) พาหนะที่ใช้	<input type="checkbox"/> รถบรรทุก	<input type="checkbox"/> รถไฟ	<input type="checkbox"/> เรือ	<input type="checkbox"/> เครื่องบิน
เลขประจำตัวผู้ขนส่ง : Transporter's ID	Vehicle	Truck	Train	Ship	Plane
โทรศัพท์ : Phone โทรสาร : Fax กรณีฉุกเฉิน : Emergency	7) เลขทะเบียน				
	พาหนะ : Vehicle ID				

8) คำรับรอง : ข้าพเจ้าขอรับรองว่าได้รับของเสียอันตรายแล้วตามที่ระบุข้างต้น และการขนส่งเป็นไปตามข้อกำหนดของกฎหมายทุกประการ

Transporter Certification : I hereby declare that I have received the type and quantity of waste as described above by the generator and that waste has been transported according to regulations.

โดยขนส่งจากจังหวัด : From ไปยังจังหวัด To ใช้ระยะเวลาประมาณ : Time spending ชม./วัน : hours/day

ลงชื่อผู้ขนส่งรายที่ 2 Transporter's name วันที่ : Date เดือน : Month พ.ศ. : Year

3. ส่วนของผู้ประกอบการสถานเก็บรวบรวม บำบัด และกำจัดของเสียอันตราย: This section must be completed by TSDFs

1) ชื่อผู้รับกำจัด TSDF's name บริษัท คอปเปอร์ เมทอลล์ จำกัด	2) เลขประจำตัวผู้รับกำจัด : TSDF's ID
สถานที่กำจัด : TSDF's address 66 หมู่ 8 ตำบลวังพหลิง อำเภอโคกสำโรง จังหวัดลพบุรี	โทรศัพท์ : Phone โทรสาร : Fax กรณีฉุกเฉิน : Emergency
3) คำรับรอง : ข้าพเจ้าขอรับรองว่าได้รับของเสียอันตรายแล้วตามปริมาณที่ระบุข้างต้น	
TSDF certificate of arrival : I hereby declare that I have received the reference load.	
และสามารถกำจัดของเสียที่รับมานี้ได้ภายในระยะเวลา : Treatment period วัน : day เดือน : month ปี : year นับจากวันที่ได้รับของเสีย : since the day that received waste	
ลงชื่อผู้รับกำจัด : TSDF's name	ลายเซ็น : Signature วันที่ : Date เดือน : Month พ.ศ. : Year 2566

4) กรณีของเสียอันตรายไม่ตรงตามที่แจ้ง : Discrepancy Notification

ประเภทของเสียอันตราย : Type of waste ปริมาณ : Quantity

การดำเนินการ : Action taken ส่งคืน : Returned จัดประเภทใหม่ : Reclassified / รหัส : Waste ID รับกำจัด : Accepted เหตุผล : Reason of action

วันที่ส่งคืน : Date returned (วัน/เดือน/ปี : dd / mm / yy) หมายเลขใบกำกับการขนส่งของเสียอันตรายที่ส่งกลับ : Returned manifest no.

ชื่อผู้ส่งคืน : TSDF's name ลายเซ็นผู้ส่งคืน : TSDF's Signature

หมายเลขใบกำกับการขนส่งของเสียอันตราย : Manifest No. 00000000

ใบกำกับการขนส่งของเสียอันตราย (Uniform Hazardous Waste Manifest)

1. ส่วนของผู้ก่อเกิดของเสียอันตราย: This section must be completed by the Generator

1) ชื่อ : name บริษัท พหุพาณิชย์การพาณิชย์ (ประเทศไทย) จำกัด มหาชน สถานก่อกำเนิด : Generator address 351 หมู่ 10 บ้านวังหิน อ.ศรีราชา จ.ชลบุรี	2) เลขประจำตัวผู้ก่อเกิดของเสียอันตราย : Generator โทรศัพท์ : Phone โทรสาร : Fax กรณีฉุกเฉิน : Emergency
3) ผู้ขนส่งของเสียอันตราย : Transporter	
รายที่ 1 ชื่อบริษัท : First company name บริษัท เทคคอมเน็กซ์ จี แอนด์ ซอร์ซิง จำกัด	เลขประจำตัวผู้ขนส่งของเสียอันตราย รายที่ 1 : Transporter
รายที่ 2 ชื่อบริษัท : Second company name	เลขประจำตัวผู้ขนส่งของเสียอันตราย รายที่ 2 : Transporter's ID
4) ผู้เก็บรวบรวม บำบัด และกำจัดของเสียอันตราย : Treatment Storage Disposal Facilities (TSDFs)	
รายที่ 1 ชื่อบริษัท : First TSDF's name บริษัท คอนกรีตเสริมเหล็ก จำกัด	เลขประจำตัวผู้เก็บรวบรวม บำบัด และกำจัดของเสียอันตราย รายที่ 1 Disposer's ID
รายที่ 2 ชื่อบริษัท : Second TSDF's name	เลขประจำตัวผู้เก็บรวบรวม บำบัด และกำจัดของเสียอันตราย รายที่ 2 Disposer's ID

5) รายละเอียดของของเสียอันตรายที่ขนส่งเคลื่อนย้าย :									
ลำดับ No.	รายละเอียด (Description)	รหัสของเสีย อันตราย : Waste ID.	หมวดข้อวัสดุที่ไม่ใช่แล้ว		ภาชนะบรรจุ : Containers		ปริมาณสุทธิ : Quantity	หน่วยน้ำหนัก : Unit Wt / Vol	รายละเอียดเพิ่มเติม : Additional Information
			หมวด	ชื่อ	จำนวน : No.	ชนิด : Type			
	ฝุ่นจากอาคารอเนก	18 02 67			2	ถุง	26,590	Kg	

รวมปริมาณของเสียอันตรายทั้งหมด : Total Quantity ของเหลว : liquid ลิตร/ลูกบาศก์เมตร : Liters/cu.m ของแข็ง : solid กิโลกรัม / ตัน : Kgs. / tons

6) การปฏิบัติที่มีลักษณะพิเศษ และข้อมูลเพิ่มเติม
Special handling Instructions and additional information

7) คำรับรอง : ข้าพเจ้าขอรับรองว่าได้ส่งมอบของเสียอันตรายแล้วตามที่ระบุข้างต้น และมีการบรรจุติดป้ายหรือฉลากอย่างเหมาะสมตรงตามข้อกำหนดของกฎหมายทุกประการ :
Generator Certificate : I hereby declare that the contents of this consignment are accurately described above and have been packed and labeled and are in proper condition for transport according to regulation

ลงชื่อ Generator's name วันที่ : Date 8 เดือน : Month 6 พ.ศ. : Year 2566

2. ส่วนของผู้ขนส่งของเสียอันตราย: This section must be completed by the Transporter

1) ชื่อผู้ขนส่งรายที่ 1 : Transporter's name บริษัท เทคคอมเน็กซ์ จี แอนด์ ซอร์ซิง จำกัด เลขประจำตัวผู้ขนส่ง : Transporter's ID โทรศัพท์ : Phone โทรสาร : Fax กรณีฉุกเฉิน : Emergency	2) พาหนะที่ใช้ <input type="checkbox"/> รถบรรทุก Truck <input type="checkbox"/> รถไฟ Train <input type="checkbox"/> เรือ Ship <input type="checkbox"/> เครื่องบิน Plane 3) เลขทะเบียน พาหนะ : Vehicle ID
4) คำรับรอง : ข้าพเจ้าขอรับรองว่าได้รับของเสียอันตรายแล้วตามที่ระบุข้างต้น และการขนส่งเป็นไปตามข้อกำหนดของกฎหมายทุกประการ Transporter Certification : I hereby declare that I have received the type and quantity of waste as described above by the generator and that waste has been transported according to regulations. โดยขนส่งจากจังหวัด : From ไปยังจังหวัด To ใช้ระยะเวลาประมาณ : Time spending ชม./วัน : hours/day ลงชื่อผู้ขนส่งรายที่ 1 Transporter's name วันที่ : Date 8 เดือน : Month 6 พ.ศ. : Year 2566	
5) ชื่อผู้ขนส่งรายที่ 2 : Transporter's name เลขประจำตัวผู้ขนส่ง : Transporter's ID โทรศัพท์ : Phone โทรสาร : Fax กรณีฉุกเฉิน : Emergency	6) พาหนะที่ใช้ <input type="checkbox"/> รถบรรทุก Truck <input type="checkbox"/> รถไฟ Train <input type="checkbox"/> เรือ Ship <input type="checkbox"/> เครื่องบิน Plane 7) เลขทะเบียน พาหนะ : Vehicle ID

8) คำรับรอง : ข้าพเจ้าขอรับรองว่าได้รับของเสียอันตรายแล้วตามที่ระบุข้างต้น และการขนส่งเป็นไปตามข้อกำหนดของกฎหมายทุกประการ
Transporter Certification : I hereby declare that I have received the type and quantity of waste as described above by the generator and that waste has been transported according to regulations.
 โดยขนส่งจากจังหวัด : From ไปยังจังหวัด To ใช้ระยะเวลาประมาณ : Time spending ชม./วัน : hours/day
 ลงชื่อผู้ขนส่งรายที่ 2 Transporter's name ลายเซ็น : signature วันที่ : Date เดือน : Month พ.ศ. : Year

3. ส่วนของผู้ประกอบการสถานเก็บรวบรวม บำบัด และกำจัดของเสียอันตราย: This section must be completed by TSDFs

1) ชื่อผู้รับกำจัด TSDF's name บริษัท คอนกรีตเสริมเหล็ก จำกัด สถานที่กำจัด : TSDF's address	2) เลขประจำตัวผู้รับกำจัด : TSDF's ID โทรศัพท์ : Phone โทรสาร : Fax กรณีฉุกเฉิน : Emergency
3) คำรับรอง : ข้าพเจ้าขอรับรองว่าได้รับของเสียอันตรายแล้วตามปริมาณที่ระบุข้างต้น TSDF certificate of arrival : I hereby declare that I have received the reference load. และสามารถกำจัดของเสียที่รับมาได้ในระยะเวลา : Treatment period <input type="checkbox"/> วัน : day <input type="checkbox"/> เดือน : month <input type="checkbox"/> ปี : year นับจากวันที่ได้รับของเสีย : since the day that received waste ลงชื่อผู้รับกำจัด : TSDF 's name ลายเซ็น : Signature วันที่ : Date เดือน : Month พ.ศ. : Year 2566	
4) กรณีของเสียอันตรายไม่ตรงตามที่แจ้ง : Discrepancy Notification ประเภทของเสียอันตราย : Type of waste ปริมาณ : Quantity การดำเนินการ : Action taken <input type="checkbox"/> ส่งคืน : Returned <input type="checkbox"/> จัดประเภทใหม่ : Reclassified / รหัส : Waste ID <input type="checkbox"/> รับกำจัด : Accepted เหตุผล : Reason of action วันที่ส่งคืน : Date returned (วัน/เดือน/ปี : dd / mm / yy) หมายเลขใบกำกับการขนส่งของเสียอันตรายที่ส่งกลับ : Returned manifest no ชื่อผู้ส่งคืน : TSDF 's name ลายเซ็นผู้ส่งคืน : TSDF's Signature	

หมายเลขใบกำกับการขนส่งของเสียอันตราย : Manifest No. 000000

ใบกำกับการขนส่งของเสียอันตราย (Uniform Hazardous Waste Manifest)

บริษัท ทาตาสีการผลิตภัณฑ์ 1. ส่วนของข้อมูลเกี่ยวกับของเสียอันตราย: This section must be completed by the Generator

1) ชื่อ : name 351 น.พ.ปวิฬ อ.กริราพา จ.ชลบุรี สถานประกอบการ : Generator address	2) เลขประจำตัวผู้ก่อกำเนิดของเสียอันตราย : Generator โทรศัพท์ : Phone โทรสาร : Fax กรณีฉุกเฉิน : Emergency
3) ผู้ขนส่งของเสียอันตราย : Transporter บริษัท แหม่มดง จี แอม ทราสปอร์ต จำกัด	
รายที่ 1 ชื่อบริษัท : First company name	เลขประจำตัวผู้ขนส่งของเสียอันตราย รายที่ 1 : Transporter's ID
รายที่ 2 ชื่อบริษัท : Second company name	เลขประจำตัวผู้ขนส่งของเสียอันตราย รายที่ 2 : Transporter's ID
4) ผู้เก็บรวบรวม บำบัด และกำจัดของเสียอันตราย : Treatment/Storage/Disposal Facilities (TSDFs)	
รายที่ 1 ชื่อบริษัท : First TSDF's name	เลขประจำตัวผู้เก็บรวบรวม บำบัด และกำจัดของเสียอันตราย รายที่ 1 Disposer's ID
รายที่ 2 ชื่อบริษัท : Second TSDF's name	เลขประจำตัวผู้เก็บรวบรวม บำบัด และกำจัดของเสียอันตราย รายที่ 2 Disposer's ID

5) รายละเอียดของของเสียอันตรายที่ขนส่งเคลื่อนย้าย :									
ลำดับ No.	รายละเอียด Description	รหัสของเสีย อันตราย : Waste ID	หมวดข้อวัสดุที่ไม่ใช่แล้ว หมวด		ภาษาบรรจุ : Containers จำนวน : No. ชนิด : Type		ปริมาณสุทธิ : Quantity	หน่วยน้ำหนัก : Unit Wt / Vol	รายละเอียดเพิ่มเติม : Additional Information
					จำนวน : No.	ชนิด : Type	23	26,060	Kg

รวมปริมาณของเสียอันตรายทั้งหมด : Total Quantity ของเหลว : liquid ลิตร/ลูกบาศก์เมตร : Liters/cu.m ของแข็ง : solid กิโลกรัม / ตัน : Kgs. / tons

6) การปฏิบัติที่มีลักษณะพิเศษ และข้อมูลเพิ่มเติม
Special handling Instructions and additional information

7) คำรับรอง : ข้าพเจ้าขอรับรองว่าได้ส่งมอบของเสียอันตรายแล้วตามที่ระบุข้างต้น และมีการบรรจุติดป้ายหรือฉลากอย่างเหมาะสมตรงตามข้อกำหนดของกฎหมายทุกประการ :
 Generator Certificate : I hereby declare that the contents of this consignment are accurately described above and have been packed and labeled and are in proper condition for transport according to regulation 2566
 ลงชื่อ Generator's name วันที่ : Date 14 เดือน : Month 21 ปี : Year 2566

บริษัท แหม่มดง จี แอม ทราสปอร์ต จำกัด 2. ส่วนของผู้ขนส่งของเสียอันตราย: This section must be completed by the Transporter

1) ชื่อผู้ขนส่งรายที่ 1 : Transporter's name เลขประจำตัวผู้ขนส่ง : Transporter's ID โทรศัพท์ : Phone โทรสาร : Fax กรณีฉุกเฉิน : Emergency	2) พาหนะที่ใช้ <input type="checkbox"/> รถบรรทุก <input type="checkbox"/> รถไฟ <input type="checkbox"/> เรือ <input type="checkbox"/> เครื่องบิน Truck Train Ship Plane 3) เลขทะเบียน พาหนะ : Vehicle ID
---	--

4) คำรับรอง : ข้าพเจ้าขอรับรองว่าได้รับของเสียอันตรายแล้วตามที่ระบุข้างต้น และการขนส่งเป็นไปตามข้อกำหนดของกฎหมายทุกประการ
 Transporter Certification : I hereby declare that I have received the type and quantity of waste as described above by the generator and that waste has been transported according to regulations.
 โดยขนส่งจากจังหวัด : From ไปยังจังหวัด To ใช้ระยะเวลาประมาณ : Time spending ชม./วัน : hours/day 2566
 ลงชื่อผู้ขนส่งรายที่ 1 Transporter's name ลายเซ็น : signature วันที่ : Date เดือน : Month ปี : Year

5) ชื่อผู้ขนส่งรายที่ 2 : Transporter's name เลขประจำตัวผู้ขนส่ง : Transporter's ID โทรศัพท์ : Phone โทรสาร : Fax กรณีฉุกเฉิน : Emergency	6) พาหนะที่ใช้ <input type="checkbox"/> รถบรรทุก <input type="checkbox"/> รถไฟ <input type="checkbox"/> เรือ <input type="checkbox"/> เครื่องบิน Truck Train Ship Plane 7) เลขทะเบียน พาหนะ : Vehicle ID
---	--

8) คำรับรอง : ข้าพเจ้าขอรับรองว่าได้รับของเสียอันตรายแล้วตามที่ระบุข้างต้น และการขนส่งเป็นไปตามข้อกำหนดของกฎหมายทุกประการ
 Transporter Certification : I hereby declare that I have received the type and quantity of waste as described above by the generator and that waste has been transported according to regulations.
 โดยขนส่งจากจังหวัด : From ไปยังจังหวัด To ใช้ระยะเวลาประมาณ : Time spending ชม./วัน : hours/day 2566
 ลงชื่อผู้ขนส่งรายที่ 2 Transporter's name ลายเซ็น : signature วันที่ : Date เดือน : Month ปี : Year

บริษัท แอพลิเคชัน จำกัด 3. ส่วนของผู้ประกอบการสถานที่เก็บรวบรวม บำบัด และกำจัดของเสียอันตราย: This section must be completed by the TSDF

1) ชื่อผู้รับกำจัด TSDF's name สถานที่กำจัด : TSDF's address	2) เลขประจำตัวผู้รับกำจัด : TSDF's ID โทรศัพท์ : Phone โทรสาร : Fax กรณีฉุกเฉิน : Emergency
---	--

3) คำรับรอง : ข้าพเจ้าขอรับรองว่าได้รับของเสียอันตรายแล้วตามปริมาณที่ระบุข้างต้น
 TSDF certificate of arrival : I hereby declare that I have received the reference load.
 และสามารถกำจัดของเสียที่รับมานี้ได้ภายในระยะเวลา : Treatment period วัน : day เดือน : month ปี : year นับจากวันที่ได้รับของเสีย : since the day that received waste 2566
 ลงชื่อผู้รับกำจัด : TSDF's name ลายเซ็น : Signature วันที่ : Date เดือน : Month ปี : Year

4) กรณีของเสียอันตรายไม่ตรงตามที่แจ้ง : Discrepancy Notification
 ประเภทของเสียอันตราย : Type of waste ปริมาณ : Quantity
 การดำเนินการ : Action taken ☐ ส่งคืน : Returned ☐ จัดประเภทใหม่ : Reclassified / รหัส : Waste ID ☐ รับกำจัด : Accepted เหตุผล : Reason of action
 วันที่ส่งคืน : Date returned/...../..... (วัน/เดือน/ปี : dd / mm / yy) หมายเลขใบกำกับการขนส่งของเสียอันตรายที่ส่งกลับ : Returned manifest no.
 ชื่อผู้ส่งคืน : TSDF's name ลายเซ็นผู้ส่งคืน : TSDF's Signature

หมายเลขใบกำกับการขนส่งของเสียอันตราย : Manifest No. □□□□□□

ใบกำกับการขนส่งของเสียอันตราย (Uniform Hazardous Waste Manifest)

1. ส่วนของผู้ก่อกำเนิดของเสียอันตราย: This section must be completed by the Generator

1) ชื่อ : name บริษัท ทาตาคิยามิดิ (ประเทศไทย) จำกัด มหาชน	2) เลขประจำตัวผู้ก่อกำเนิดของเสียอันตราย : Generator ID 1511
สถานก่อกำเนิด : Generator address 351 หมู่ 6 ต.บึงบัว อ.ศรีราชา จ.ชลบุรี	โทรศัพท์ : Phone โทรสาร : Fax กรณีฉุกเฉิน : Emergency
3) ผู้ขนส่งของเสียอันตราย : Transporter	
รายที่ 1 ชื่อบริษัท : First company name บริษัท แพนดามิชั่น จำกัด	เลขประจำตัวผู้ขนส่งของเสียอันตราย รายที่ 1 : Transporter's ID 1511
รายที่ 2 ชื่อบริษัท : Second company name	เลขประจำตัวผู้ขนส่งของเสียอันตราย รายที่ 2 : Transporter's ID
4) ผู้เก็บรวบรวม บำบัด และกำจัดของเสียอันตราย : Treatment Storage Disposal Facilities (TSDFs)	
รายที่ 1 ชื่อบริษัท : First TSDF's name บริษัท คอมพิวเตอร์ เทคโนโลยี จำกัด	เลขประจำตัวผู้เก็บรวบรวม บำบัด และกำจัดของเสียอันตราย รายที่ 1 Disposer's ID 1511
รายที่ 2 ชื่อบริษัท : Second TSDF's name	เลขประจำตัวผู้เก็บรวบรวม บำบัด และกำจัดของเสียอันตราย รายที่ 2 Disposer's ID

5) รายละเอียดของของเสียอันตรายที่ขนส่งเคลื่อนย้าย :

ลำดับ No.	รายละเอียด (Description)	รหัสของเสีย อันตราย : Waste ID.	หมวดวัสดุที่ไม่ใช่แล้ว หมวด	ชื่อ	ภาษาบรรจุ : Containers จำนวน : No.	ปริมาณสุทธิ : Quantity	หน่วยน้ำหนัก : Unit Wt / Vol	รายละเอียดเพิ่มเติม : Additional Information
	สารเคมีตกค้าง	10 02 07			23	248.80	Kg	

รวมปริมาณของเสียอันตรายทั้งหมด : Total Quantity ของเหลว : liquid ลิตร/ลูกบาศก์เมตร : Liters/cu.m ของแข็ง : solid กิโลกรัม / ตัน : Kgs. / tons

6) การปฏิบัติพิเศษและข้อมูลเพิ่มเติม

Special handling Instructions and additional information

7) คำรับรอง : ข้าพเจ้าขอรับรองว่าได้ส่งมอบของเสียอันตรายแล้วตามที่ระบุข้างต้น และการบรรจุติดป้ายหรือฉลากอย่างเหมาะสมตรงตามข้อกำหนดของกฎหมายทุกประการ :

Generator Certificate : I hereby declare that the contents of this consignment are accurately described above and have been packed and labeled and are in proper condition for transport according to regulation

ลงชื่อ Generator's name : วันที่ : Date เดือน : Month พ.ศ. : Year **2566**

2. ส่วนของผู้ขนส่งของเสียอันตราย: This section must be completed by the Transporter

1) ชื่อผู้ขนส่งรายที่ 1 : Transporter's name บริษัท แพนดามิชั่น จำกัด	2) พาหนะที่ใช้ <input type="checkbox"/> รถบรรทุก <input type="checkbox"/> รถไฟ <input type="checkbox"/> เรือ <input type="checkbox"/> เครื่องบิน
เลขประจำตัวผู้ขนส่ง : Transporter's ID 1511	Vehicle Truck Train Ship Plane
โทรศัพท์ : Phone โทรสาร : Fax กรณีฉุกเฉิน : Emergency	3) เลขทะเบียน 1511
	พาหนะ : Vehicle ID
4) คำรับรอง : ข้าพเจ้าขอรับรองว่าได้รับของเสียอันตรายแล้วตามที่ระบุข้างต้น และการขนส่งเป็นไปตามข้อกำหนดของกฎหมายทุกประการ	
Transporter Certification : I hereby declare that I have received the type and quantity of waste as described above by the generator and that waste has been transported according to regulations.	
โดยขนส่งจากจังหวัด : From ชลบุรี ไปยังจังหวัด To ชลบุรี ใช้ระยะเวลาประมาณ : Time spending ชม./วัน : hours/day	
ลงชื่อผู้ขนส่งรายที่ 1 Transporter's name ลายเซ็น : signature วันที่ : Date เดือน : Month พ.ศ. : Year 2566	
5) ชื่อผู้ขนส่งรายที่ 2 : Transporter's name	6) พาหนะที่ใช้ <input type="checkbox"/> รถบรรทุก <input type="checkbox"/> รถไฟ <input type="checkbox"/> เรือ <input type="checkbox"/> เครื่องบิน
เลขประจำตัวผู้ขนส่ง : Transporter's ID	Vehicle Truck Train Ship Plane
โทรศัพท์ : Phone โทรสาร : Fax กรณีฉุกเฉิน : Emergency	7) เลขทะเบียน 1511
	พาหนะ : Vehicle ID

8) คำรับรอง : ข้าพเจ้าขอรับรองว่าได้รับของเสียอันตรายแล้วตามที่ระบุข้างต้น และการขนส่งเป็นไปตามข้อกำหนดของกฎหมายทุกประการ

Transporter Certification : I hereby declare that I have received the type and quantity of waste as described above by the generator and that waste has been transported according to regulations.

โดยขนส่งจากจังหวัด : From ไปยังจังหวัด To ใช้ระยะเวลาประมาณ : Time spending ชม./วัน : hours/day

ลงชื่อผู้ขนส่งรายที่ 2 Transporter's name ลายเซ็น : signature วันที่ : Date เดือน : Month พ.ศ. : Year

3. ส่วนของผู้ประกอบการสถานเก็บรวบรวม บำบัด และกำจัดของเสียอันตราย: This section must be completed by TSDFs

1) ชื่อผู้รับกำจัด TSDF's name บริษัท คอมพิวเตอร์ เทคโนโลยี จำกัด	2) เลขประจำตัวผู้รับกำจัด : TSDF's ID 1511
สถานที่กำจัด : TSDF's address 1511 หมู่ 6 ต.บึงบัว อ.ศรีราชา จ.ชลบุรี	โทรศัพท์ : Phone โทรสาร : Fax กรณีฉุกเฉิน : Emergency
3) คำรับรอง : ข้าพเจ้าขอรับรองว่าได้รับของเสียอันตรายแล้วตามที่ระบุข้างต้นนี้	
TSDF certificate of arrival : I hereby declare that I have received the reference load.	
และสามารถกำจัดของเสียที่รับมานี้ได้ภายในระยะเวลา : Treatment period <input type="checkbox"/> วัน : day <input type="checkbox"/> เดือน : month <input type="checkbox"/> ปี : year นับจากวันที่ได้รับของเสีย : since the day that received waste	
ลงชื่อผู้รับกำจัด : TSDF's name ลายเซ็น : Signature วันที่ : Date เดือน : Month พ.ศ. : Year 2566	
4) กรณีของเสียอันตรายไม่ตรงตามที่แจ้ง : Discrepancy Notification	
ประเภทของเสียอันตราย : Type of waste ปริมาณ : Quantity	
การดำเนินการ : Action taken <input type="checkbox"/> ส่งคืน : Returned <input type="checkbox"/> จัดประเภทใหม่ : Reclassified / รหัส : Waste ID <input type="checkbox"/> รับกำจัด : Accepted เหตุผล : Reason of action	
วันที่ส่งคืน : Date returned (วัน/เดือน/ปี : dd / mm / yy) หมายเลขใบกำกับการขนส่งของเสียอันตรายที่ส่งกลับ : Returned manifest no.	
ชื่อผู้ส่งคืน : TSDF's name ลายเซ็นผู้ส่งคืน : TSDF's Signature	

หมายเลขใบกำกับการขนส่งของเสียอันตราย : Manifest No. □□□□□□

ใบกำกับการขนส่งของเสียอันตราย
(Uniform Hazardous Waste Manifest)

บริษัท ทาหาสทีการมด (ประเทศไทย) จำกัด 1. ส่วนของผู้ออกใบของเสียอันตราย: This section must be completed by the Generator

1) ชื่อ : name 351 นร. ด. วิวัฒน์ อ. ศรีวิภา อ. ขอบุรี		2) เลขประจำตัวผู้ก่อเกิดของเสียอันตราย : Generator's ID	
สถานก่อเกิด : Generator address		โทรศัพท์ : Phone โทรสาร : Fax กรณีฉุกเฉิน : Emergency	
3) ผู้ขนส่งของเสียอันตราย : Transporter บริษัท แพลมดั่ง จี แอส ทราฟสปอร์ต จำกัด			
รายชื่อบริษัท : First company name		เลขประจำตัวผู้ขนส่งของเสียอันตราย รายที่ 1 : Transporter's ID	
รายชื่อบริษัท : Second company name		เลขประจำตัวผู้ขนส่งของเสียอันตราย รายที่ 2 : Transporter's ID	
4) ผู้เก็บรวบรวม บำบัด และกำจัดของเสียอันตราย (Treatment/Storage/Disposal Facilities (TSDFs))			
รายชื่อบริษัท : First TSDF's name		เลขประจำตัวผู้เก็บรวบรวม บำบัด และกำจัดของเสียอันตราย รายที่ 1 Disposer's ID	
รายชื่อบริษัท : Second TSDF's name		เลขประจำตัวผู้เก็บรวบรวม บำบัด และกำจัดของเสียอันตราย รายที่ 2 Disposer's ID	
5) รายละเอียดของของเสียอันตรายที่ขนส่งเคลื่อนย้าย :			
ลำดับ No.	รายละเอียด (Description)	รหัสของเสีย อันตราย : Waste ID	หมวดของวัสดุที่ไม่ใช่แล้ว หมวด ชื่อ จำนวน : No. ชนิด : Type
			ปริมาณสุทธิ : Quantity หน่วยน้ำหนัก : Unit Wt / Vol รายละเอียดเพิ่มเติม : Additional Information
			23 25,540
รวมปริมาณของเสียอันตรายทั้งหมด : Total Quantity ของเหลว : liquid ลิตร/ลูกบาศก์เมตร : Liters/cu.m ของแข็ง : solid กิโลกรัม / ตัน : Kgs. / tons			
6) การปฏิบัติที่มีลักษณะพิเศษ และข้อมูลเพิ่มเติม Special handling Instructions and additional information			
7) คำรับรอง : ข้าพเจ้าขอรับรองว่าได้ส่งมอบของเสียอันตรายแล้วตามที่ระบุข้างต้น และมีการบรรจุติดป้ายหรือฉลากอย่างเหมาะสมตรงตามข้อกำหนดของกฎหมายทุกประการ :			

บริษัท แพลมดั่ง จี แอส ทราฟสปอร์ต จำกัด 2. ส่วนของผู้ขนส่งของเสียอันตราย: This section must be completed by the Transporter

1) ชื่อผู้ขนส่งรายที่ 1 :		2) พาหนะที่ใช้ Vehicle <input type="checkbox"/> รถบรรทุก <input type="checkbox"/> รถไฟ <input type="checkbox"/> เรือ <input type="checkbox"/> เครื่องบิน	
เลขประจำตัวผู้ขนส่ง : Transporter's ID		3) เลขทะเบียน พาหนะ : Vehicle ID	
โทรศัพท์ : Phone โทรสาร : Fax กรณีฉุกเฉิน : Emergency			
4) คำรับรอง : ข้าพเจ้าขอรับรองว่าได้รับของเสียอันตรายแล้วตามที่ระบุข้างต้น และการขนส่งเป็นไปตามข้อกำหนดของกฎหมายทุกประการ Transporter Certification : I hereby declare that I have received the type and quantity of waste as described above by the generator and that waste has been transported according to regulations. โดยขนส่งจากจังหวัด : From ไปยังจังหวัด To ใช้ระยะเวลาประมาณ : Time spending ชม./วัน : hours/day			
5) ชื่อผู้ขนส่งรายที่ 2 : Transporter's name		6) พาหนะที่ใช้ Vehicle <input type="checkbox"/> รถบรรทุก <input type="checkbox"/> รถไฟ <input type="checkbox"/> เรือ <input type="checkbox"/> เครื่องบิน	
เลขประจำตัวผู้ขนส่ง : Transporter's ID		7) เลขทะเบียน พาหนะ : Vehicle ID	
โทรศัพท์ : Phone โทรสาร : Fax กรณีฉุกเฉิน : Emergency			
8) คำรับรอง : ข้าพเจ้าขอรับรองว่าได้รับของเสียอันตรายแล้วตามที่ระบุข้างต้น และการขนส่งเป็นไปตามข้อกำหนดของกฎหมายทุกประการ Transporter Certification : I hereby declare that I have received the type and quantity of waste as described above by the generator and that waste has been transported according to regulations. โดยขนส่งจากจังหวัด : From ไปยังจังหวัด To ใช้ระยะเวลาประมาณ : Time spending ชม./วัน : hours/day ลงชื่อผู้ขนส่งรายที่ 2 Transporter's name ลายเซ็น : signature วันที่ : Date เดือน : Month พ.ศ. : Year			

บริษัท 66 หมู่ 8 ตำบลวังเพลิง อำเภอโคกสำโรง จังหวัดลพบุรี 15120 3. ส่วนของผู้ประกอบการสถานที่เก็บรวบรวม บำบัด และกำจัดของเสียอันตราย: This section must be completed by TSDFs

1) ชื่อผู้รับกำจัด TSDF's name		2) เลขประจำตัวผู้รับกำจัด : TSDF's ID	
สถานที่กำจัด : TSDF's address		โทรศัพท์ : Phone โทรสาร : Fax กรณีฉุกเฉิน : Emergency	
3) คำรับรอง : ข้าพเจ้าขอรับรองว่าได้รับของเสียอันตรายแล้วตามที่ระบุข้างต้นนี้ TSDF certificate of arrival : I hereby declare that I have received the reference load. และสามารถกำจัดของเสียที่รับมานี้ได้ภายในระยะเวลา : Treatment period <input type="checkbox"/> วัน : day <input type="checkbox"/> เดือน : month <input type="checkbox"/> ปี : year นับจากวันที่ได้รับของเสีย : since the day that received waste 2566 ลงชื่อผู้รับกำจัด : TSDF 's name ลายเซ็น : Signature วันที่ : Date เดือน : Month พ.ศ. : Year			
4) กรณีของเสียอันตรายไม่ตรงตามที่แจ้ง : Discrepancy Notification ประเภทของเสียอันตราย : Type of waste ปริมาณ : Quantity			
การดำเนินการ : Action taken <input type="checkbox"/> ส่งคืน : Returned <input type="checkbox"/> จัดประเภทใหม่ : Reclassified / รหัส : Waste ID <input type="checkbox"/> รับกำจัด : Accepted เหตุผล : Reason of action			
วันที่ส่งคืน : Date returned/...../..... (วัน/เดือน/ปี : dd / mm / yy) หมายเลขใบกำกับการขนส่งของเสียอันตรายที่ส่งกลับ : Returned manifest no.			
ชื่อผู้ส่งคืน : TSDF 's name ลายเซ็นผู้ส่งคืน : TSDF's Signature			

6.21 จำนวนและแผนผังแสดงตำแหน่งการติดตั้งดับเพลิงภายในโครงการ



N.T.S. Steel Groups Co.,Ltd

FIRE ALARM ZONE DETECTION GA.1

MELTING PLANT, CASTING BAY, BILLET STORAGE, LAF, L.F. STEEL PLANT OFFICE
AND AIRCOMPRESSOR ROOM.1

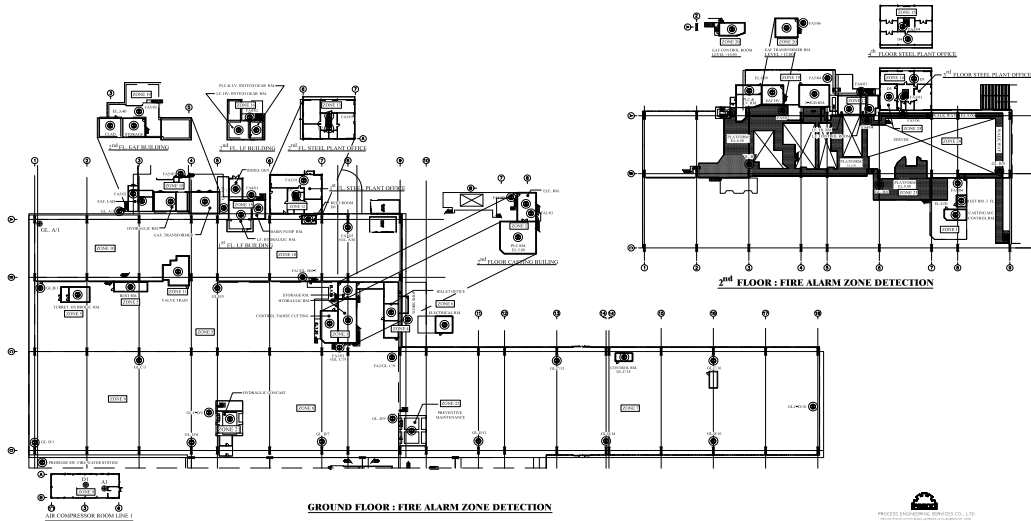

⊗ POWER ON ⊗ ALARM ACTIVE ⊗ TROUBLE ● TEST LAMP ● ACKNOWLEDGE



NO.	REVISION	DATE	BY
1	ISSUED	2023-11-01	AE-03

FIRE WATER & FIRE ALARM MODIFICATION WORK FOR TATA

N.T.S. Steel Groups Co., Ltd
N.T.S. STEEL GROUPS CO., LTD
N.T.S. STEEL GROUPS CO., LTD

PROCESS ENGINEERING SERVICES CO., LTD
PROCESS ENGINEERING SERVICES CO., LTD

MAIN FIRE ALARM ZONE DETECTION
MELTING PLANT, CASTING BAY, BILLET STORAGE, LAF, L.F. STEEL PLANT OFFICE
AND AIRCOMPRESSOR ROOM.1

NO.	REVISION	DATE	BY
1	ISSUED	2023-11-01	AE-03

Metric
Metric Engineering Services Co., Ltd
Metric Engineering Services Co., Ltd



N.T.S. Steel Groups Co.,Ltd

FIRE ALARM ZONE DETECTION

MAIN SUBSTATION, WAREHOUSE, CUT AND BEND & FIRE PUMP ROOM.

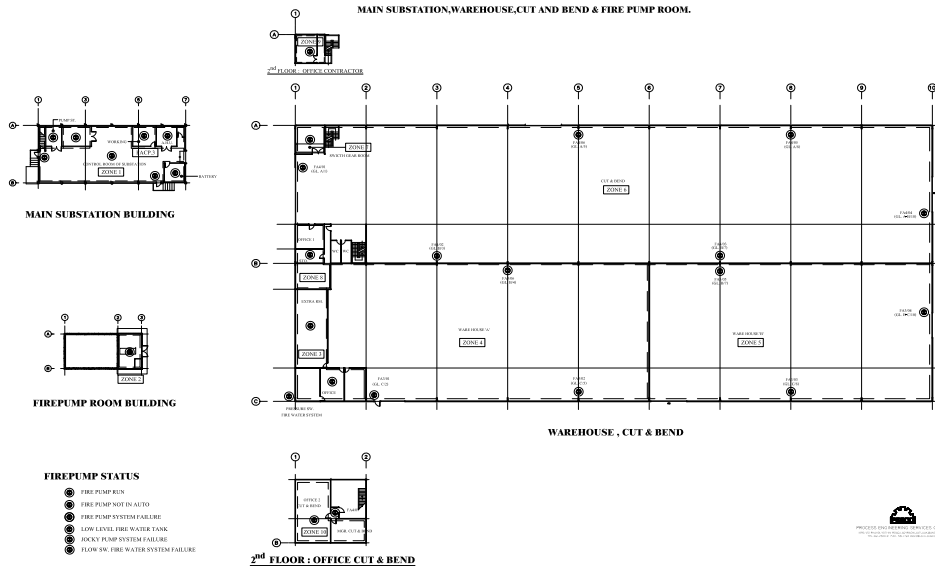

⊗ POWER ON ⊗ ALARM ACTIVE ⊗ TROUBLE ● TEST LAMP ● ACKNOWLEDGE



NO.	REVISION	DATE	BY
1	ISSUED	2023-11-01	AE-03

FIRE WATER & FIRE ALARM MODIFICATION WORK FOR TATA

N.T.S. Steel Groups Co., Ltd
N.T.S. STEEL GROUPS CO., LTD
N.T.S. STEEL GROUPS CO., LTD

PROCESS ENGINEERING SERVICES CO., LTD
PROCESS ENGINEERING SERVICES CO., LTD

MAIN FIRE ALARM ZONE DETECTION
MAIN SUBSTATION, WAREHOUSE, CUT AND BEND & FIRE PUMP ROOM.

NO.	REVISION	DATE	BY
1	ISSUED	2023-11-01	AE-03

Metric
Metric Engineering Services Co., Ltd
Metric Engineering Services Co., Ltd



N.T.S. Steel Groups Co.,Ltd

FIRE ALARM ZONE DETECTION GA.1

MELTING PLANT, CASTING BAY, BILLET STORAGE, LAF, LF STEEL PLANT OFFICE
AND AIRCOMPRESSOR ROOM.1

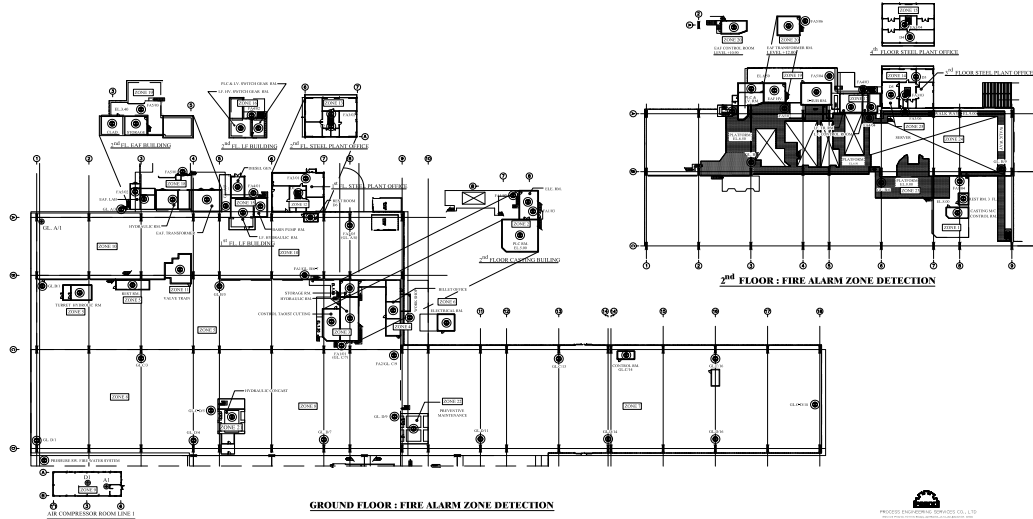

⊗ POWER ON ⊗ ALARM ACTIVE ⊗ TROUBLE ● TEST LAMP ● ACKNOWLEDGE



PROJECT NAME		DATE	
PROJECT NO.		REV.	
FIRE WATER & FIRE ALARM MODIFICATION WORK FOR TATA			
N.T.S. Steel Groups Co., Ltd			
PROCESS ENGINEERING SERVICES CO., LTD			
MELTING PLANT			
MELTING PLANT, CASTING BAY, BILLET STORAGE, LAF, LF STEEL PLANT OFFICE AND AIRCOMPRESSOR ROOM.1			
REVISION	NO.	DESCRIPTION	DATE
1	1	INITIAL DESIGN	11/01/2011
2	2	REVISION	11/01/2011
3	3	REVISION	11/01/2011
4	4	REVISION	11/01/2011
5	5	REVISION	11/01/2011
6	6	REVISION	11/01/2011
7	7	REVISION	11/01/2011
8	8	REVISION	11/01/2011
9	9	REVISION	11/01/2011
10	10	REVISION	11/01/2011
11	11	REVISION	11/01/2011
12	12	REVISION	11/01/2011
13	13	REVISION	11/01/2011
14	14	REVISION	11/01/2011
15	15	REVISION	11/01/2011
16	16	REVISION	11/01/2011
17	17	REVISION	11/01/2011
18	18	REVISION	11/01/2011
19	19	REVISION	11/01/2011
20	20	REVISION	11/01/2011

FA-02	1.00	1.00
2nd FLOOR PLAN	1.00	1.00
MAIN OFFICE	1.00	1.00
REVISION	NO.	DESCRIPTION
1	1	INITIAL DESIGN
2	2	REVISION
3	3	REVISION
4	4	REVISION
5	5	REVISION
6	6	REVISION
7	7	REVISION
8	8	REVISION
9	9	REVISION
10	10	REVISION
11	11	REVISION
12	12	REVISION
13	13	REVISION
14	14	REVISION
15	15	REVISION
16	16	REVISION
17	17	REVISION
18	18	REVISION
19	19	REVISION
20	20	REVISION

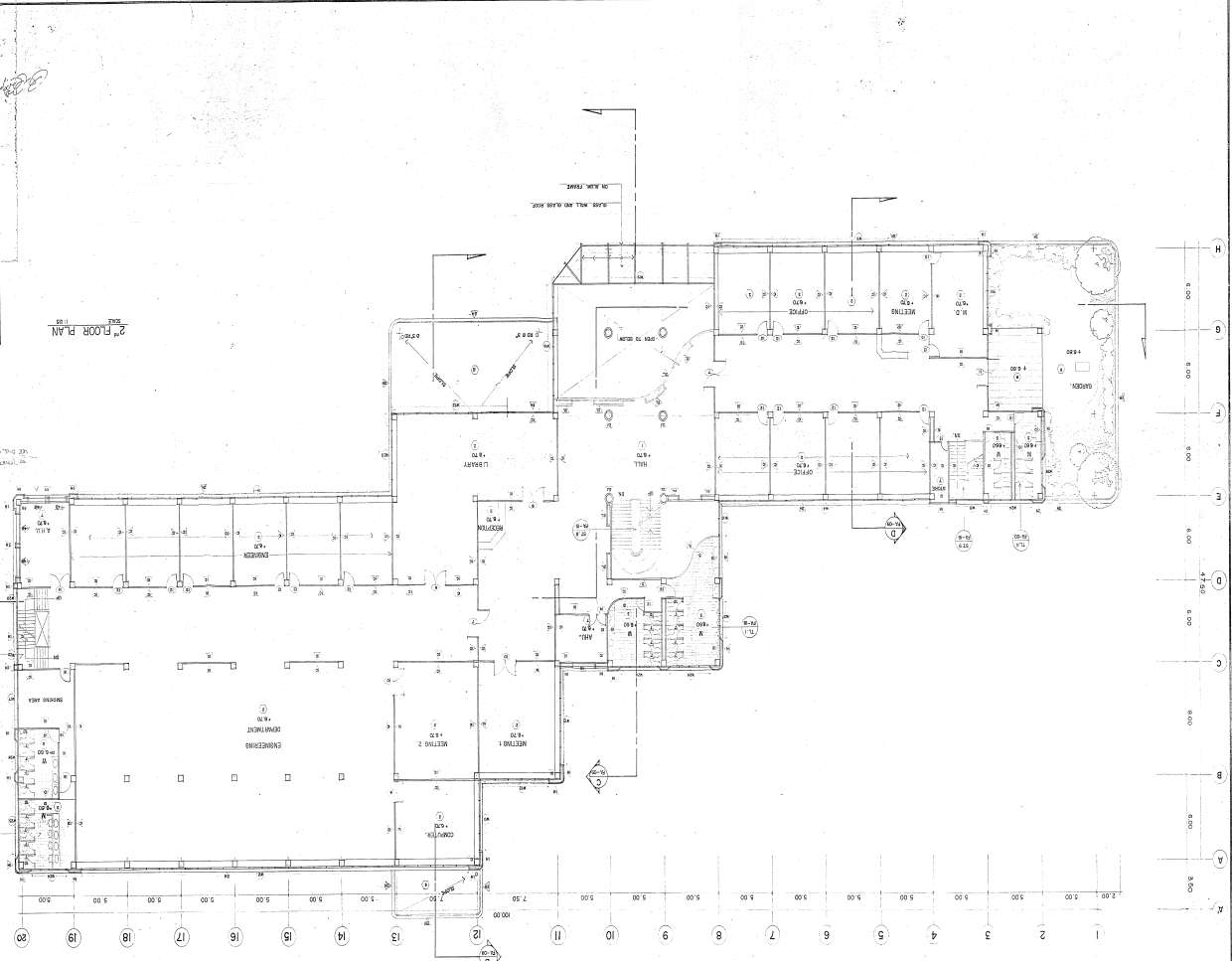



N.T.S. Steel Groups Co.,Ltd

FIRE ALARM ZONE DETECTION GA.2

ROLLING MILL PLANT, ELECTRICAL ROOM1 PHASE1, ELECTRICAL ROOM1 PHASE2 ELECTRICAL ROOM2
AND AIRCOMPRESSOR ROOM.2

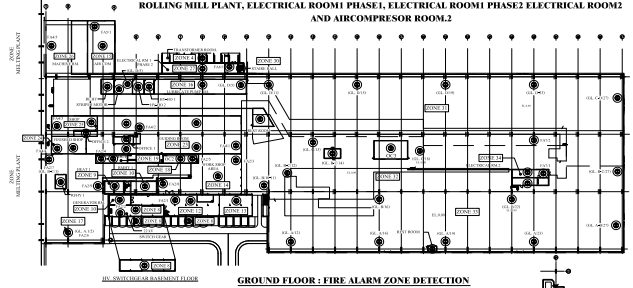

GROUND FLOOR : FIRE ALARM ZONE DETECTION

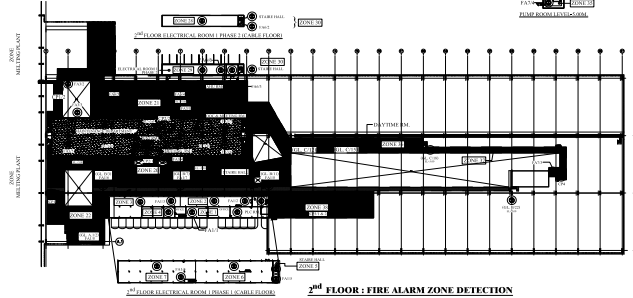

2nd FLOOR : FIRE ALARM ZONE DETECTION

⊗ POWER ON ⊗ ALARM ACTIVE ⊗ TROUBLE ● TEST LAMP ● ACKNOWLEDGE



PROCESS ENGINEERING SERVICES CO., LTD
100/101/102/103/104/105/106/107/108/109/110/111/112/113/114/115/116/117/118/119/120/121/122/123/124/125/126/127/128/129/130/131/132/133/134/135/136/137/138/139/140/141/142/143/144/145/146/147/148/149/150/151/152/153/154/155/156/157/158/159/160/161/162/163/164/165/166/167/168/169/170/171/172/173/174/175/176/177/178/179/180/181/182/183/184/185/186/187/188/189/190/191/192/193/194/195/196/197/198/199/200/201/202/203/204/205/206/207/208/209/210/211/212/213/214/215/216/217/218/219/220/221/222/223/224/225/226/227/228/229/230/231/232/233/234/235/236/237/238/239/240/241/242/243/244/245/246/247/248/249/250/251/252/253/254/255/256/257/258/259/260/261/262/263/264/265/266/267/268/269/270/271/272/273/274/275/276/277/278/279/280/281/282/283/284/285/286/287/288/289/290/291/292/293/294/295/296/297/298/299/300/301/302/303/304/305/306/307/308/309/310/311/312/313/314/315/316/317/318/319/320/321/322/323/324/325/326/327/328/329/330/331/332/333/334/335/336/337/338/339/340/341/342/343/344/345/346/347/348/349/350/351/352/353/354/355/356/357/358/359/360/361/362/363/364/365/366/367/368/369/370/371/372/373/374/375/376/377/378/379/380/381/382/383/384/385/386/387/388/389/390/391/392/393/394/395/396/397/398/399/400/401/402/403/404/405/406/407/408/409/410/411/412/413/414/415/416/417/418/419/420/421/422/423/424/425/426/427/428/429/430/431/432/433/434/435/436/437/438/439/440/441/442/443/444/445/446/447/448/449/450/451/452/453/454/455/456/457/458/459/460/461/462/463/464/465/466/467/468/469/470/471/472/473/474/475/476/477/478/479/480/481/482/483/484/485/486/487/488/489/490/491/492/493/494/495/496/497/498/499/500/501/502/503/504/505/506/507/508/509/510/511/512/513/514/515/516/517/518/519/520/521/522/523/524/525/526/527/528/529/530/531/532/533/534/535/536/537/538/539/540/541/542/543/544/545/546/547/548/549/550/551/552/553/554/555/556/557/558/559/560/561/562/563/564/565/566/567/568/569/570/571/572/573/574/575/576/577/578/579/580/581/582/583/584/585/586/587/588/589/590/591/592/593/594/595/596/597/598/599/600/601/602/603/604/605/606/607/608/609/610/611/612/613/614/615/616/617/618/619/620/621/622/623/624/625/626/627/628/629/630/631/632/633/634/635/636/637/638/639/640/641/642/643/644/645/646/647/648/649/650/651/652/653/654/655/656/657/658/659/660/661/662/663/664/665/666/667/668/669/670/671/672/673/674/675/676/677/678/679/680/681/682/683/684/685/686/687/688/689/690/691/692/693/694/695/696/697/698/699/700/701/702/703/704/705/706/707/708/709/710/711/712/713/714/715/716/717/718/719/720/721/722/723/724/725/726/727/728/729/730/731/732/733/734/735/736/737/738/739/740/741/742/743/744/745/746/747/748/749/750/751/752/753/754/755/756/757/758/759/760/761/762/763/764/765/766/767/768/769/770/771/772/773/774/775/776/777/778/779/780/781/782/783/784/785/786/787/788/789/790/791/792/793/794/795/796/797/798/799/800/801/802/803/804/805/806/807/808/809/810/811/812/813/814/815/816/817/818/819/820/821/822/823/824/825/826/827/828/829/830/831/832/833/834/835/836/837/838/839/840/841/842/843/844/845/846/847/848/849/850/851/852/853/854/855/856/857/858/859/860/861/862/863/864/865/866/867/868/869/870/871/872/873/874/875/876/877/878/879/880/881/882/883/884/885/886/887/888/889/890/891/892/893/894/895/896/897/898/899/900/901/902/903/904/905/906/907/908/909/910/911/912/913/914/915/916/917/918/919/920/921/922/923/924/925/926/927/928/929/930/931/932/933/934/935/936/937/938/939/940/941/942/943/944/945/946/947/948/949/950/951/952/953/954/955/956/957/958/959/960/961/962/963/964/965/966/967/968/969/970/971/972/973/974/975/976/977/978/979/980/981/982/983/984/985/986/987/988/989/990/991/992/993/994/995/996/997/998/999/1000/1001/1002/1003/1004/1005/1006/1007/1008/1009/1010/1011/1012/1013/1014/1015/1016/1017/1018/1019/1020/1021/1022/1023/1024/1025/1026/1027/1028/1029/1030/1031/1032/1033/1034/1035/1036/1037/1038/1039/1040/1041/1042/1043/1044/1045/1046/1047/1048/1049/1050/1051/1052/1053/1054/1055/1056/1057/1058/1059/1060/1061/1062/1063/1064/1065/1066/1067/1068/1069/1070/1071/1072/1073/1074/1075/1076/1077/1078/1079/1080/1081/1082/1083/1084/1085/1086/1087/1088/1089/1090/1091/1092/1093/1094/1095/1096/1097/1098/1099/1100/1101/1102/1103/1104/1105/1106/1107/1108/1109/1110/1111/1112/1113/1114/1115/1116/1117/1118/1119/1120/1121/1122/1123/1124/1125/1126/1127/1128/1129/1130/1131/1132/1133/1134/1135/1136/1137/1138/1139/1140/1141/1142/1143/1144/1145/1146/1147/1148/1149/1150/1151/1152/1153/1154/1155/1156/1157/1158/1159/1160/1161/1162/1163/1164/1165/1166/1167/1168/1169/1170/1171/1172/1173/1174/1175/1176/1177/1178/1179/1180/1181/1182/1183/1184/1185/1186/1187/1188/1189/1190/1191/1192/1193/1194/1195/1196/1197/1198/1199/1200/1201/1202/1203/1204/1205/1206/1207/1208/1209/1210/1211/1212/1213/1214/1215/1216/1217/1218/1219/1220/1221/1222/1223/1224/1225/1226/1227/1228/1229/1230/1231/1232/1233/1234/1235/1236/1237/1238/1239/1240/1241/1242/1243/1244/1245/1246/1247/1248/1249/1250/1251/1252/1253/1254/1255/1256/1257/1258/1259/1260/1261/1262/1263/1264/1265/1266/1267/1268/1269/1270/1271/1272/1273/1274/1275/1276/1277/1278/1279/1280/1281/1282/1283/1284/1285/1286/1287/1288/1289/1290/1291/1292/1293/1294/1295/1296/1297/1298/1299/1300/1301/1302/1303/1304/1305/1306/1307/1308/1309/1310/1311/1312/1313/1314/1315/1316/1317/1318/1319/1320/1321/1322/1323/1324/1325/1326/1327/1328/1329/1330/1331/1332/1333/1334/1335/1336/1337/1338/1339/1340/1341/1342/1343/1344/1345/1346/1347/1348/1349/1350/1351/1352/1353/1354/1355/1356/1357/1358/1359/1360/1361/1362/1363/1364/1365/1366/1367/1368/1369/1370/1371/1372/1373/1374/1375/1376/1377/1378/1379/1380/1381/1382/1383/1384/1385/1386/1387/1388/1389/1390/1391/1392/1393/1394/1395/1396/1397/1398/1399/1400/1401/1402/1403/1404/1405/1406/1407/1408/1409/1410/1411/1412/1413/1414/1415/1416/1417/1418/1419/1420/1421/1422/1423/1424/1425/1426/1427/1428/1429/1430/1431/1432/1433/1434/1435/1436/1437/1438/1439/1440/1441/1442/1443/1444/1445/1446/1447/1448/1449/1450/1451/1452/1453/1454/1455/1456/1457/1458/1459/1460/1461/1462/1463/1464/1465/1466/1467/1468/1469/1470/1471/1472/1473/1474/1475/1476/1477/1478/1479/1480/1481/1482/1483/1484/1485/1486/1487/1488/1489/1490/1491/1492/1493/1494/1495/1496/1497/1498/1499/1500/1501/1502/1503/1504/1505/1506/1507/1508/1509/1510/1511/1512/1513/1514/1515/1516/1517/1518/1519/1520/1521/1522/1523/1524/1525/1526/1527/1528/1529/1530/1531/1532/1533/1534/1535/1536/1537/1538/1539/1540/1541/1542/1543/1544/1545/1546/1547/1548/1549/1550/1551/1552/1553/1554/1555/1556/1557/1558/1559/1560/1561/1562/1563/1564/1565/1566/1567/1568/1569/1570/1571/1572/1573/1574/1575/1576/1577/1578/1579/1580/1581/1582/1583/1584/1585/1586/1587/1588/1589/1590/1591/1592/1593/1594/1595/1596/1597/1598/1599/1600/1601/1602/1603/1604/1605/1606/1607/1608/1609/1610/1611/1612/1613/1614/1615/1616/1617/1618/1619/1620/1621/1622/1623/1624/1625/1626/1627/1628/1629/1630/1631/1632/1633/1634/1635/1636/1637/1638/1639/1640/1641/1642/1643/1644/1645/1646/1647/1648/1649/1650/1651/1652/1653/1654/1655/1656/1657/1658/1659/1660/1661/1662/1663/1664/1665/1666/1667/1668/1669/1670/1671/1672/1673/1674/1675/1676/1677/1678/1679/1680/1681/1682/1683/1684/1685/1686/1687/1688/1689/1690/1691/1692/1693/1694/1695/1696/1697/1698/1699/1700/1701/1702/1703/1704/1705/1706/1707/1708/1709/1710/1711/1712/1713/1714/1715/1716/1717/1718/1719/1720/1721/1722/1723/1724/1725/1726/1727/1728/1729/1730/1731/1732/1733/1734/1735/1736/1737/1738/1739/1740/1741/1742/1743/1744/1745/1746/1747/1748/1749/1750/1751/1752/1753/1754/1755/1756/1757/1758/1759/1760/1761/1762/1763/1764/1765/1766/1767/1768/1769/1770/1771/1772/1773/1774/1775/1776/1777/1778/1779/1780/1781/1782/1783/1784/1785/1786/1787/1788/1789/1790/1791/1792/1793/1794/1795/1796/1797/1798/1799/1800/1801/1802/1803/1804/1805/1806/1807/1808/1809/1810/1811/1812/1813/1814/1815/1816/1817/1818/1819/1820/1821/1822/1823/1824/1825/1826/1827/1828/1829/1830/1831/1832/1833/1834/1835/1836/1837/1838/1839/1840/1841/1842/1843/1844/1845/1846/1847/1848/1849/1850/1851/1852/1853/1854/1855/1856/1857/1858/1859/1860/1861/1862/1863/1864/1865/1866/1867/1868/1869/1870/1871/1872/1873/1874/1875/1876/1877/1878/1879/1880/1881/1882/1883/1884/1885/1886/1887/1888/1889/1890/1891/1892/1893/1894/1895/1896/1897/1898/1899/1900/1901/1902/1903/1904/1905/1906/1907/1908/1909/1910/1911/1912/1913/1914/1915/1916/1917/1918/1919/1920/1921/1922/1923/1924/1925/1926/1927/1928/1929/1930/1931/1932/1933/1934/1935/1936/1937/1938/1939/1940/1941/1942/1943/1944/1945/1946/1947/1948/1949/1950/1951/1952/1953/1954/1955/1956/1957/1958/1959/1960/1961/1962/1963/1964/1965/1966/1967/1968/1969/1970/1971/1972/1973/1974/1975/1976/1977/1978/1979/1980/1981/1982/1983/1984/1985/1986/1987/1988/1989/1990/1991/1992/1993/1994/1995/1996/1997/1998/1999/2000/2001/2002/2003/2004/2005/2006/2007/2008/2009/2010/2011/2012/2013/2014/2015/2016/2017/2018/2019/2020/2021/2022/2023/2024/2025/2026/2027/2028/2029/2030/2031/2032/2033/2034/2035/2036/2037/2038/2039/2040/2041/2042/2043/2044/2045/2046/2047/2048/2049/2050/2051/2052/2053/2054/2055/2056/2057/2058/2059/2060/2061/2062/2063/2064/2065/2066/2067/2068/2069/2070/2071/2072/2073/2074/2075/2076/2077/2078/2079/2080/2081/2082/2083/2084/2085/2086/2087/2088/2089/2090/2091/2092/2093/2094/2095/2096/2097/2098/2099/2100/2101/2102/2103/2104/2105/2106/2107/2108/2109/2110/2111/2112/2113/2114/2115/2116/2117/2118/2119/2120/2121/2122/2123/2124/2125/2126/2127/2128/2129/2130/2131/2132/2133/2134/2135/2136/2137/2138/2139/2140/2141/2142/2143/2144/2145/2146/2147/2148/2149/2150/2151/2152/2153/2154/2155/2156/2157/2158/2159/2160/2161/2162/2163/2164/2165/2166/2167/2168/2169/2170/2171/2172/2173/2174/2175/2176/2177/2178/2179/2180/2181/2182/2183/2184/2185/2186/2187/2188/2189/2190/2191/2192/2193/2194/2195/2196/2197/2198/2199/2200/2201/2202/2203/2204/2205/2206/2207/2208/2209/2210/2211/2212/2213/2214/2215/2216/2217/2218/2219/2220/2221/2222/2223/2224/2225/2226/2227/2228/2229/2230/2231/2232/2233/2234/2235/2236/2237/2238/2239/2240/2241/2242/2243/2244/2245/2246/2247/2248/2249/2250/2251/2252/2253/2254/2255/2256/2257/2258/2259/2260/2261/2262/2263/2264/2265/2266/2267/2268/2269/2270/2271/2272/2273/2274/2275/2276/2277/2278/2279/2280/2281/2282/2283/2284/2285/2286/2287/2288/2289/2290/2291/2292/2293/2294/2295/2296/2297/2298/2299/2300/2301/2302/2303/2304/2305/2306/2307/2308/2309/2310/2311/2312/2313/2314/2315/2316/2317/2318/2319/2320/2321/2322/2323/2324/2325/2326/2327/2328/2329/2330/2331/2332/2333/2334/2335/2336/2337/2338/2339/2340/2341/2342/2343/2344/2345/2346/2347/2348/2349/2350/2351/2352/2353/2354/2355/2356/2357/2358/2359/2360/2361/2362/2363/2364/2365/2366/2367/2368/2369/2370/2371/2372/2373/2374/2375/2376/2377/2378/2379/2380/2381/2382/2383/2384/2385/2386/2387/2388/2389/2390/2391/2392/2393/2394/2395/2396/2397/2398/2399/2400/2401/2402/2403/2404/2405/2406/2407/2408/2409/2410/2411/2412/2413/2414/2415/2416/2417/2418/2419/2420/2421/2422/2423/2424/2425/2426/2427/2428/2429/2430/2431/2432/2433/2434/2435/2436/2437/2438/2439/2440/2441/2442/2443/2444/2445/2446/2447/2448/2449/2450/2451/2452/2453/2454/2455/2456/2457/2458/2459/2460/2461/2462/2463/2464/2465/2466/2467/2468/2469/2470/2471/2472/2473/2474/2475/2476/2477/2478/2479/2480/2481/2482/2483/2484/2485/2486/2487/2488/2489/2490/2491/2492/2493/2494/2495/2496/2497/2498/2499/2500/2501/2502/2503/2504/2505/2506/2507/2508/2509/2510/2511/2512/2513/2514/2515/2516/2517/2518/2519/2520/2521/2522/2523/2524/2525/2526/2527/2528/2529/2530/2531/2532/2533/2534/2535/2536/2537/2538/2539/2540/2541/2542/2543/2544/2545/2546/2547/2548/2549/2550/2551/2552/2553/2554/2555/2556/2557/2558/2559/2560/2561/2562/2563/2564/2565/2566/2567/2568/2569/2570/2571/2572/2573/2574/2575/2576/2577/2578/2579/2580/2581/2582/2583/2584/2585/2586/2587/2588/2589/2590/2591/2592/2593/2594/2595/2596/2597/2598/2599/2600/2601/2602/2603/2604/2605/2606/2607/2608/2609/2610/2611/2612/2613/2614/2615/2616/2617/2618/2619/2620/2621/2622/2623/2624/2625/2626/2627/2628/2629/2630/2631/2632/2633/2634/2635/2636/2637/2638/2639/2640/2641/2642/2643/2644/2645/2646/2647/26